

Ab einem Türflügelgewicht von mehr als 2x75kg bzw. 4x75kg, ist eine Antriebsabhängung erforderlich. Avec un poids de vantail dépassant 2x75 kg, respectivement 4 x 75 kg, une suspenste est nécessaire pour le mécanisme.

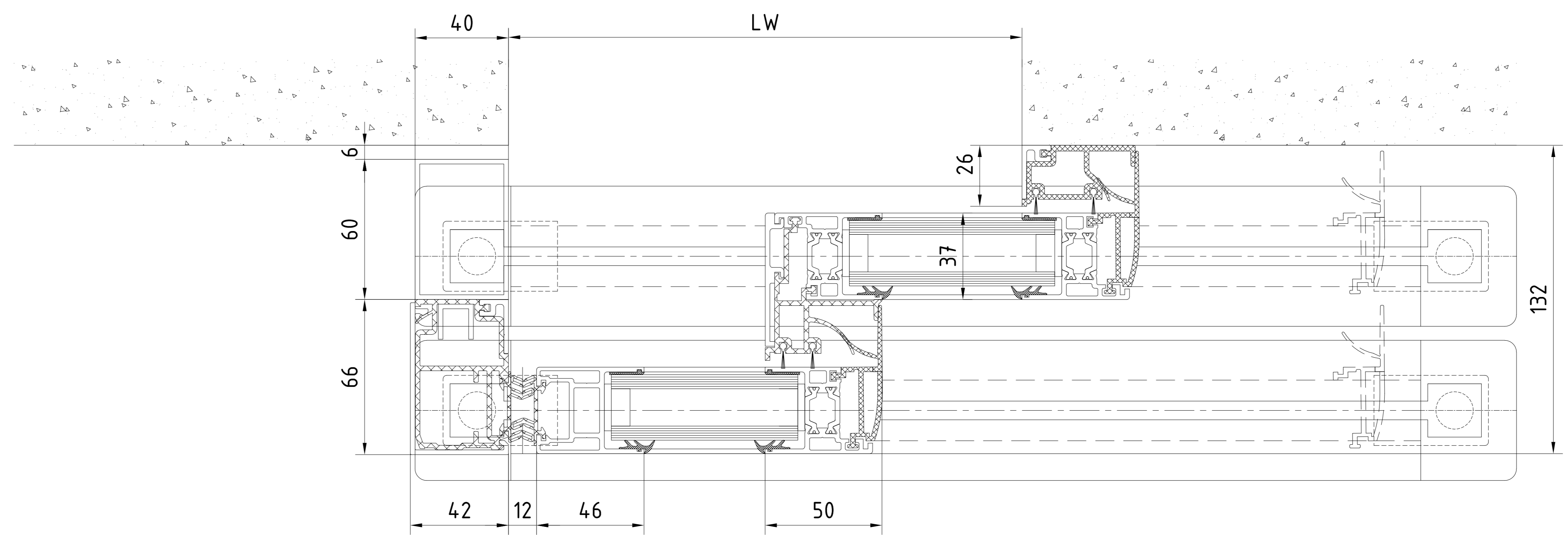
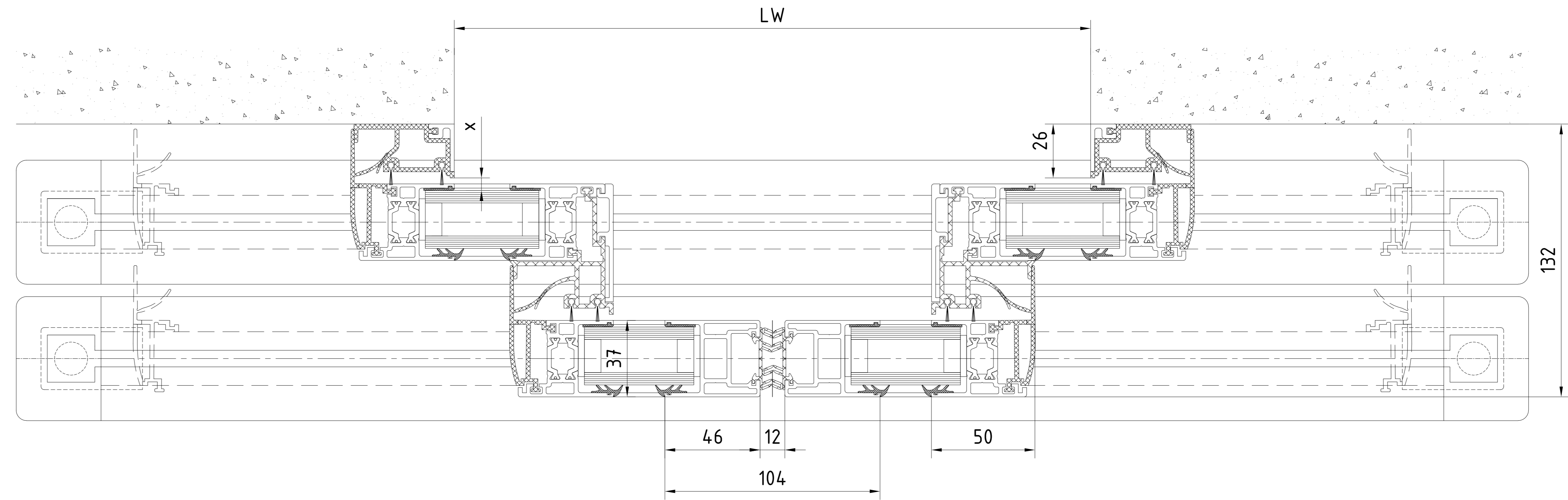
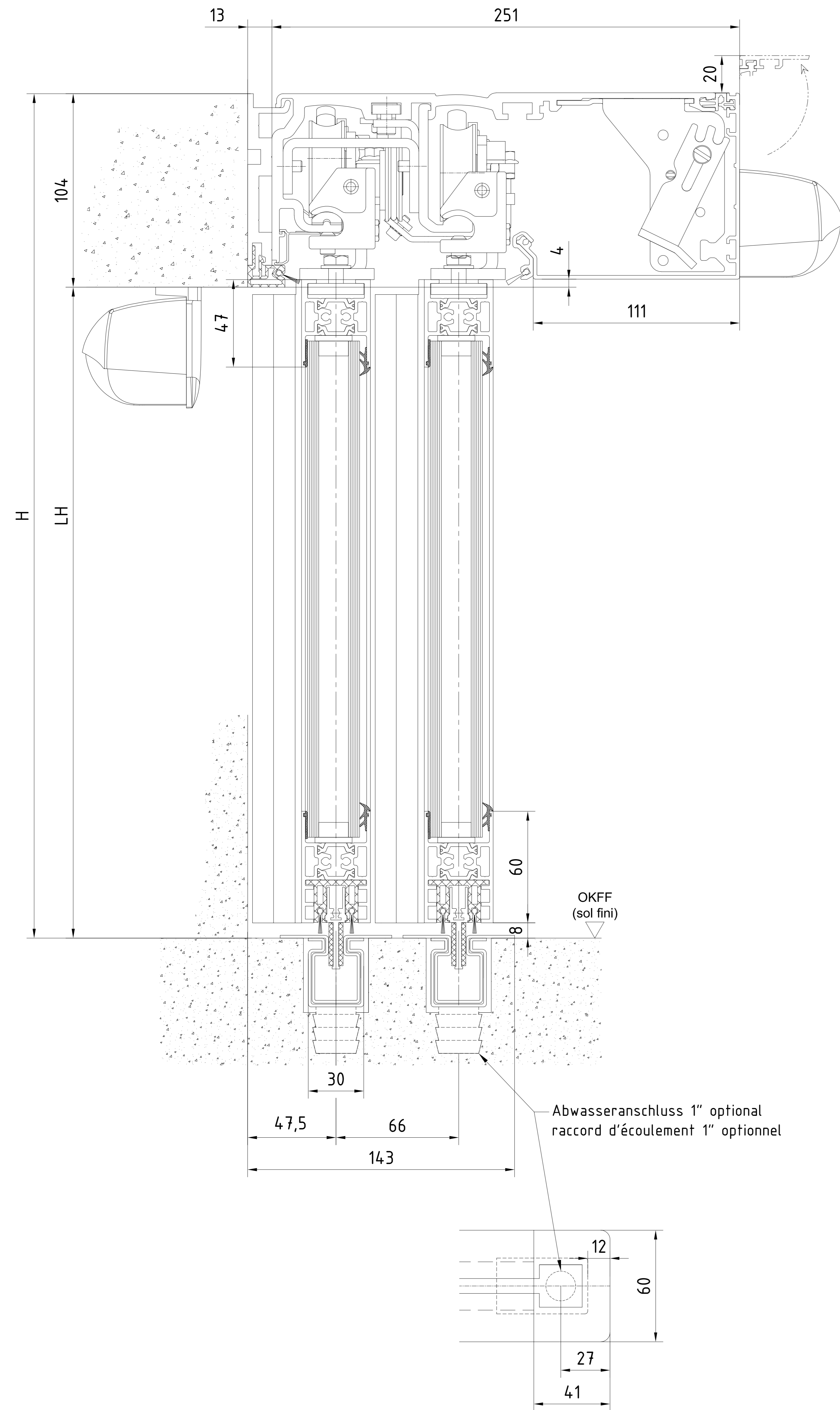

OKFF	Oberkante Fertigfußboden / Sol fini	TST Flex Green	ES 250 PRO / ES 400 PRO	Gewicht / Poids
LW	Durchgangswelle / largeur vide de passage	2-flügelig / 2-vantail	LW 800 - 2400	2-flügelig / 2-vantail Standard / défaut: ES 250 PRO 2 x 75 kg ES 400 PRO 2 x 100 kg
LH	Durchgangshöhe / hauteur vide de passage	4-flügelig / 4-vantaux	LW 1400 - 4000	4-flügelig / 4-vantaux Standard / défaut: ES 250 PRO 4 x 75 kg ES 400 PRO 4 x 100 kg
H	Anlagenhöhe / hauteur de l'installation	B min. = 1.5 x LW + 122 (ohne Seitenteil / ohne Pfostenbreite) (sans partie fixe / sans largeur poteau)		
Hinweise / Remarque				
X	Laut EN 16005 / DIN 18650 Bau- und Prüfgrundsetzen fuer autom. Tueren darf dieses Mass nur 4 - 8 mm betragen. Selon DIN 16005 / 18650 et prescription pour portes automatiques, cette mesure doit se situer entre 4 et 8 mm	Fluchtweg / sortie de secours ES 250 PRO 2 x 75 kg ES 400 PRO 2 x 100 kg		
B min. = 1.5 x LW + 122 (ohne Seitenteil / ohne Pfostenbreite) (sans partie fixe / sans largeur poteau)				
4-flügelig / 4-vantaux Standard / défaut: ES 250 PRO 4 x 75 kg ES 400 PRO 4 x 100 kg				
Fluchtweg / sortie de secours ES 250 PRO 4 x 75 kg ES 400 PRO 4 x 100 kg				

Achtung !
Ausrüstung der Tueranlage mit Sicherheitseinrichtungen nach jeweiliger Risikobewertung gemaeß DIN 18650 Teil 1 + 2 .
Attention !
les équipements de sécurité de la porte automatique doivent correspondre à l'analyse de risques selon la norme DIN 18650

3		Datum/Date	Name	Werkstatt/Werkstatte	© dermaka GmbH/© dermaka GmbH
2		Gezeichnet/Drawn	12.2022	Blatt/Sheet	
1		Geprüft/Checked		Format: A0	
1		Gezeichnet/Drawn		Format: A0	
1:1 ES PROLINE Schwellen TST FLEX Green porte coulissante TST Flex Green ISO Verriegelung - ohne Seitenteil - Öffnungsrichtung sans battant - sans partie fixe - vers la droite					
dermaka					257681-00-6-60
					1
					00

Ab einem Türflügelgewicht von mehr als 2x75kg bzw. 4x75kg, ist eine Antriebsabhängung erforderlich. Avec un poids de vantail dépassant 2x75 kg, respectivement 4 x 75 kg, une suspenso est nécessaire pour le mécanisme.

OKFF	Oberkante Fertigfußboden / Sol fini	TST Flex Green ES 250 PRO / ES 400 PRO	Gewicht / Poids
LW	Durchgangshöhe / largeur vide de passage	2-flügelig / 2-vantail Standard / défaut ES 250 PRO 2 x 75 kg ES 400 PRO 2 x 100 kg	2-flügelig / 2-vantail Standard / défaut ES 250 PRO 2 x 75 kg ES 400 PRO 2 x 100 kg
LH	Durchgangshöhe / hauteur vide de passage	LW 800 - 2400	Fluchtweg / sortie de secours ES 250 PRO 2 x 75 kg ES 400 PRO 2 x 100 kg
H	Anlagenhöhe / hauteur de l'installation	B min. = 1.5 x LW + 122 (ohne Seitenteil / ohne Pfostenbreite) (sans partie fixe / sans largeur poteau)	Fluchtweg / sortie de secours ES 250 PRO 2 x 75 kg ES 400 PRO 2 x 100 kg
Hinweise / Remarque			
X	Laut EN 16005 / DIN 18650 Bau- und Prüfgrundsetzen fuer autom. Tueren darf dieses Mass nur 4 - 8 mm betragen. Selon DIN 16005 / 18650 et prescription pour portes automatiques, cette mesure doit se situer entre 4 et 8 mm	4-flügelig / 4-vantaux Standard / défaut LW 1400 - 4000	4-flügelig / 4-vantaux Standard / défaut ES 250 PRO 4 x 75 kg ES 400 PRO 4 x 100 kg
		B min. = 1.5 x LW + 122 (ohne Seitenteil / ohne Pfostenbreite) (sans partie fixe / sans largeur poteau)	Fluchtweg / sortie de secours ES 250 PRO 4 x 75 kg ES 400 PRO 4 x 100 kg

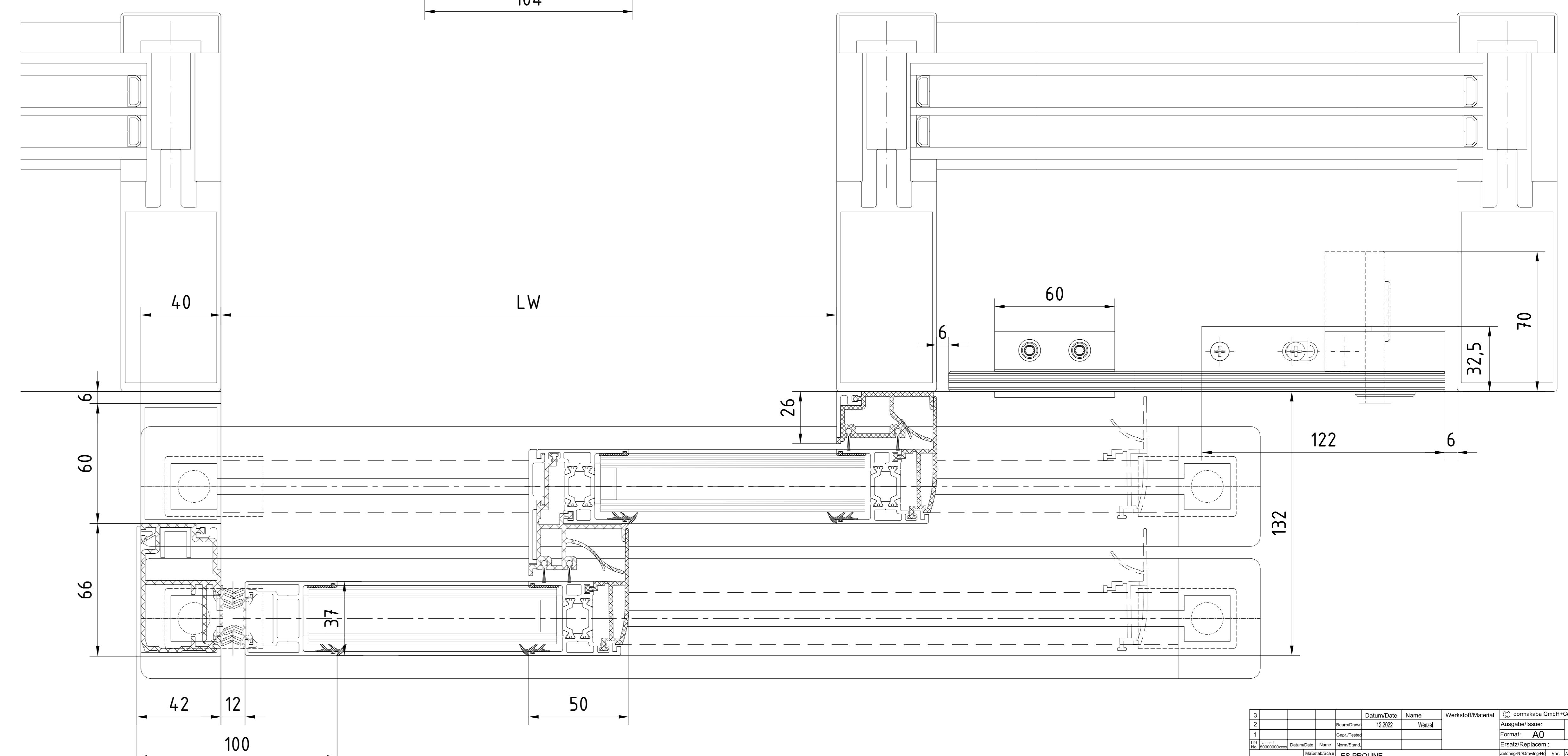
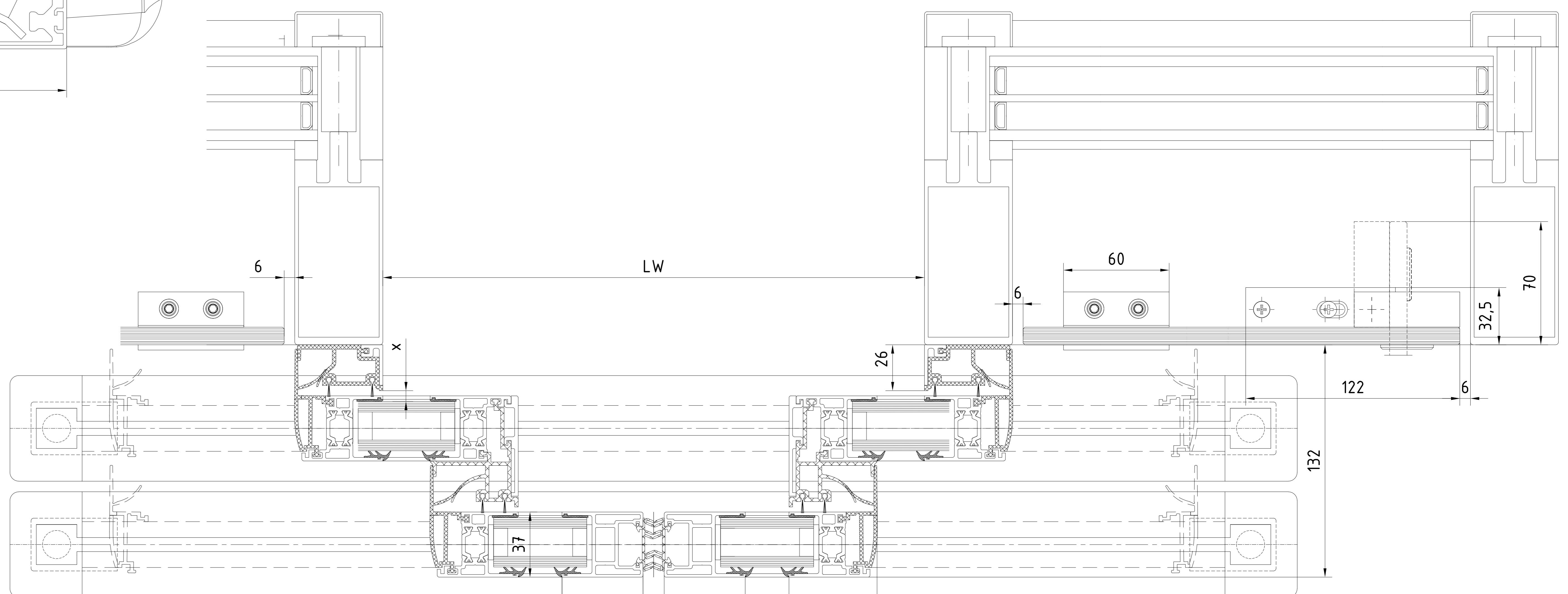
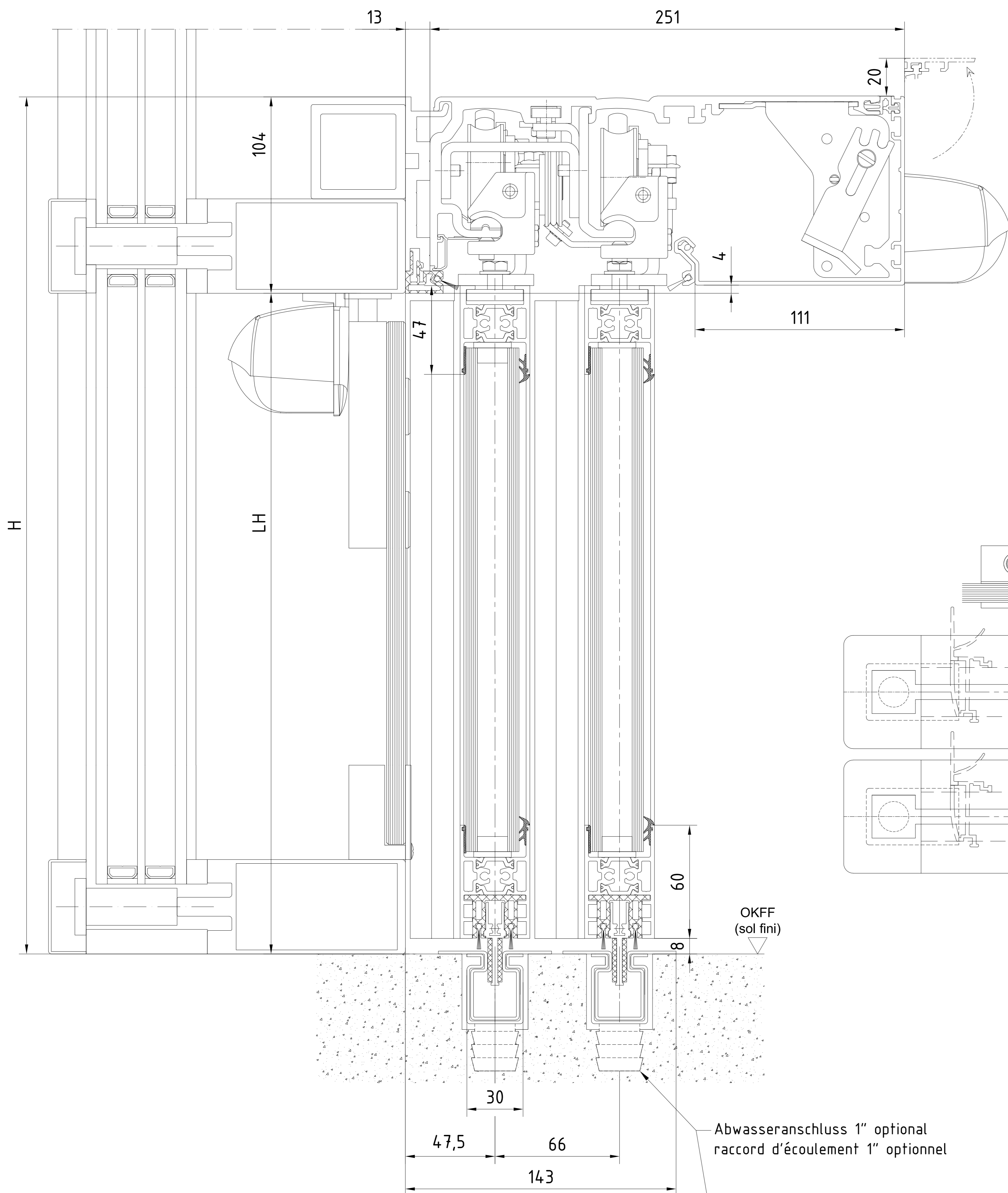

Achtung ! Ausrüstung der Tueranlage mit Sicherheitseinrichtungen nach jeweiliger Risikobewertung gemaeß DIN 18650 Teil 1 + 2 . Attention ! les équipements de sécurité de la porte automatique doivent correspondre à l'analyse de risques selon la norme DIN 18650

3		Datum/Date	Name	Werkstoff/Matériau	© dormakaba GmbH/©CISKO (DE) Erweitert
2		02.2022			
1					
1:1 ES PROLINE Schwellen TST Flex Green porte coulissante TST Flex Green 800 Verklebung - ohne Selbstverankerung PP - Unterdrückung 257681-00-6-60 Var.: 00					

Ab einem Türflügelgewicht von mehr als 2x75kg bzw. 4x75kg, ist eine Antriebsabhängung erforderlich. Avec un poids de vantail dépassant 2x75 kg, respectivement 4 x 75 kg, une suspenso est nécessaire pour le mécanisme.

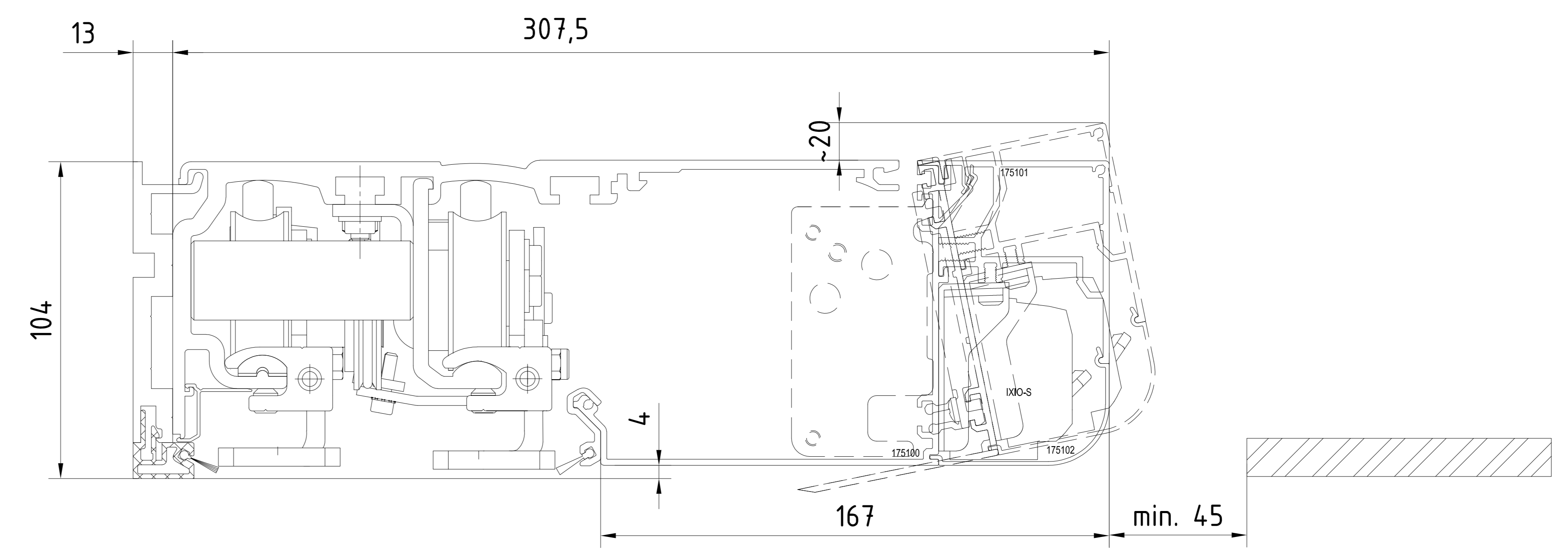
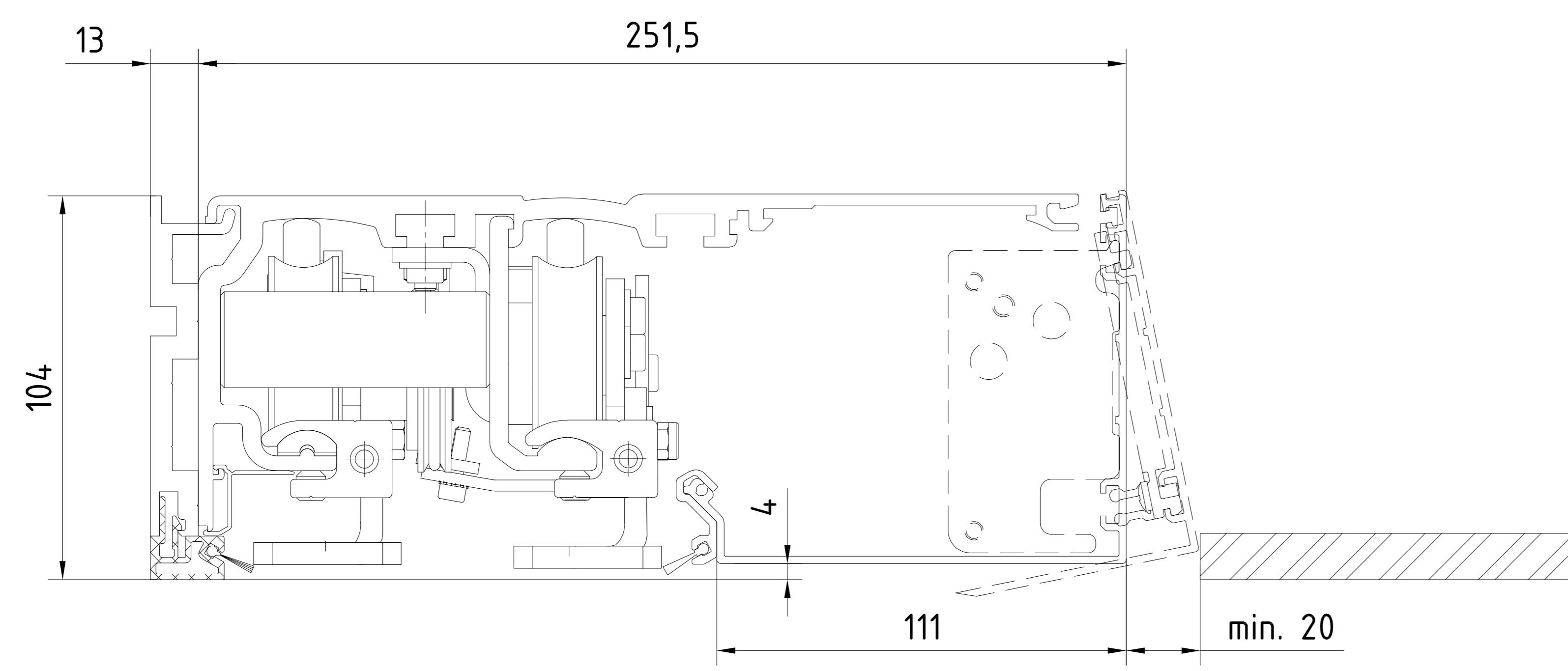
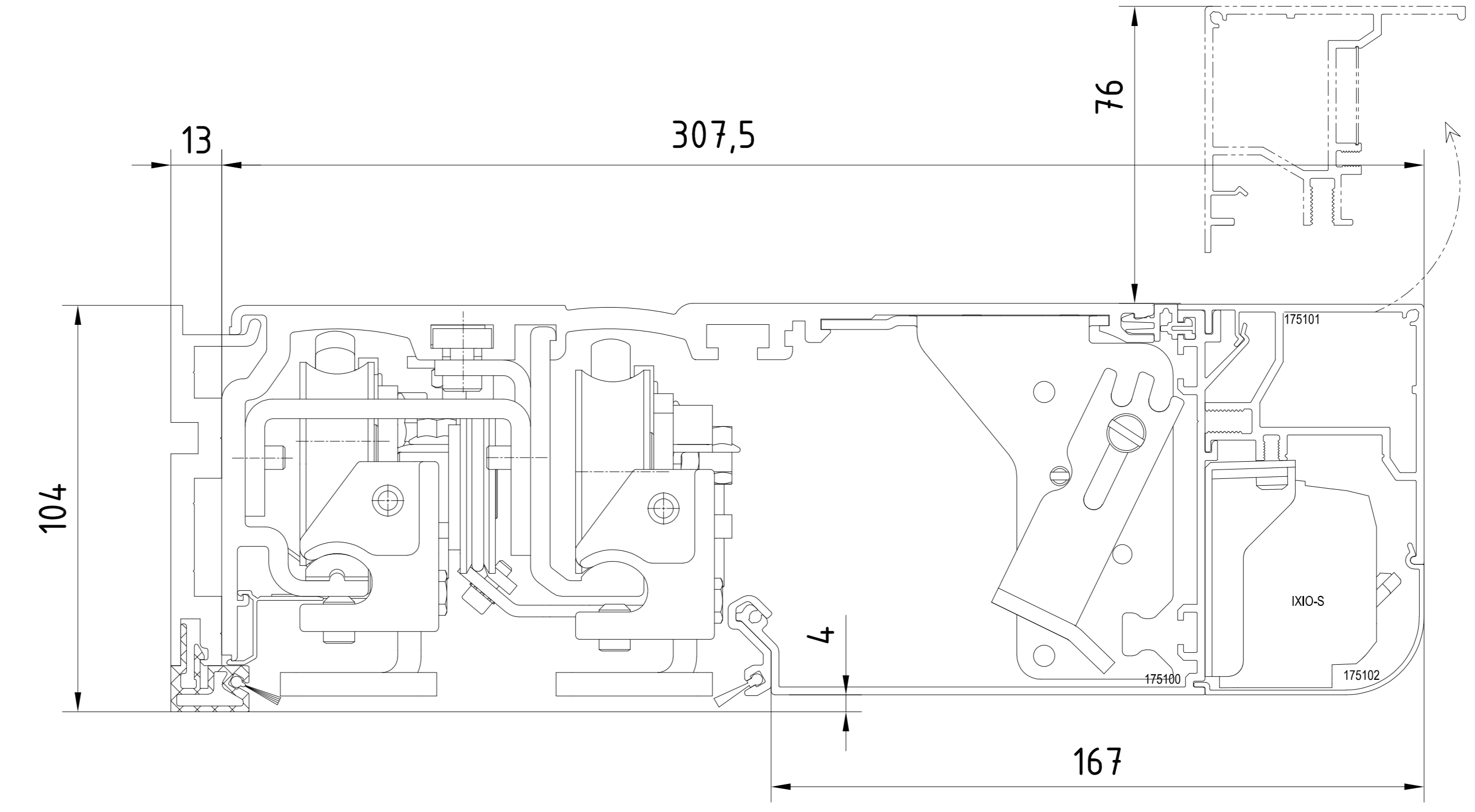
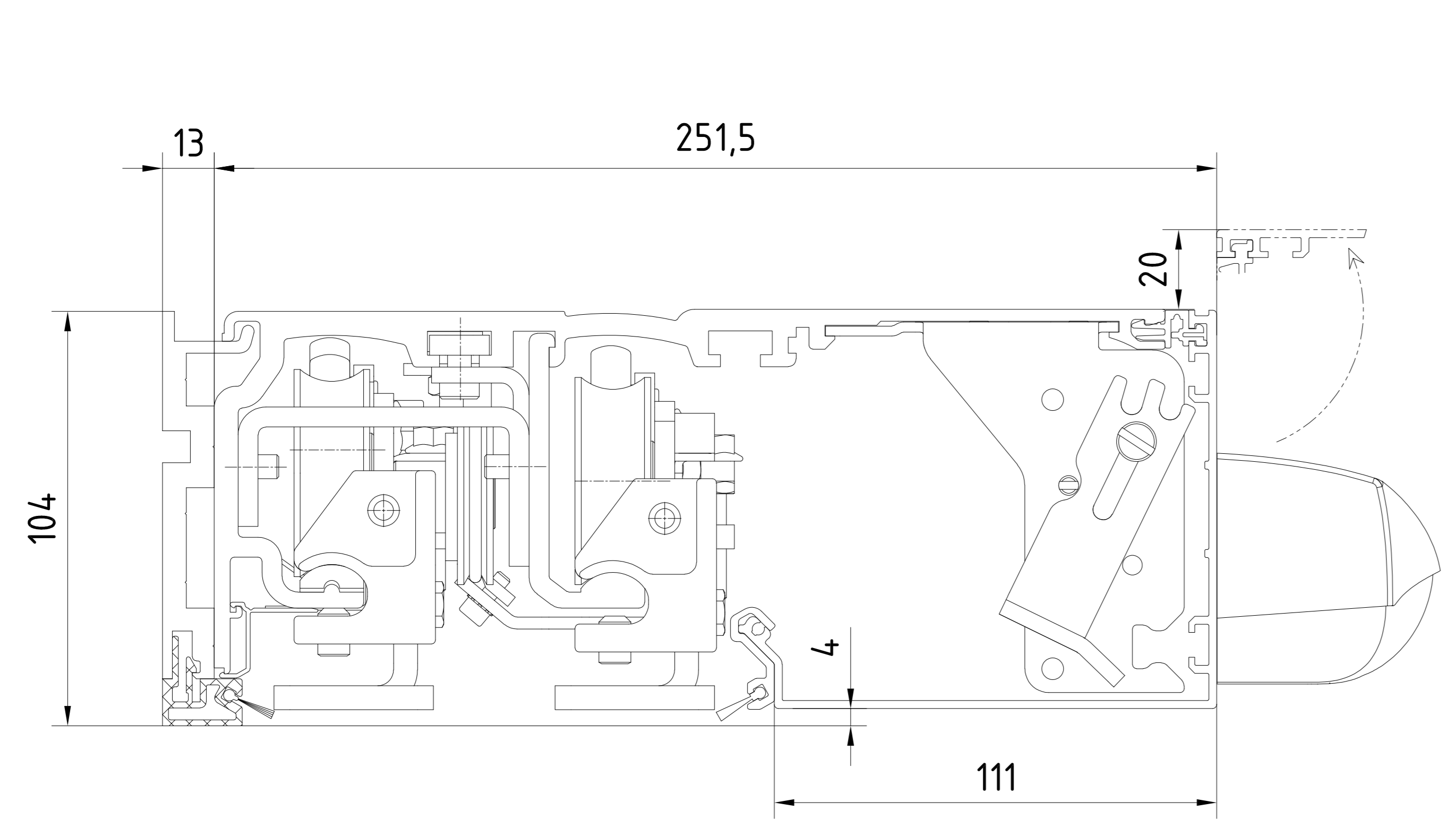

Abnehmbare Antriebsblende
Habillage intérieur amovible

Abnehmbare Antriebsblende
Habillage intérieur amovible

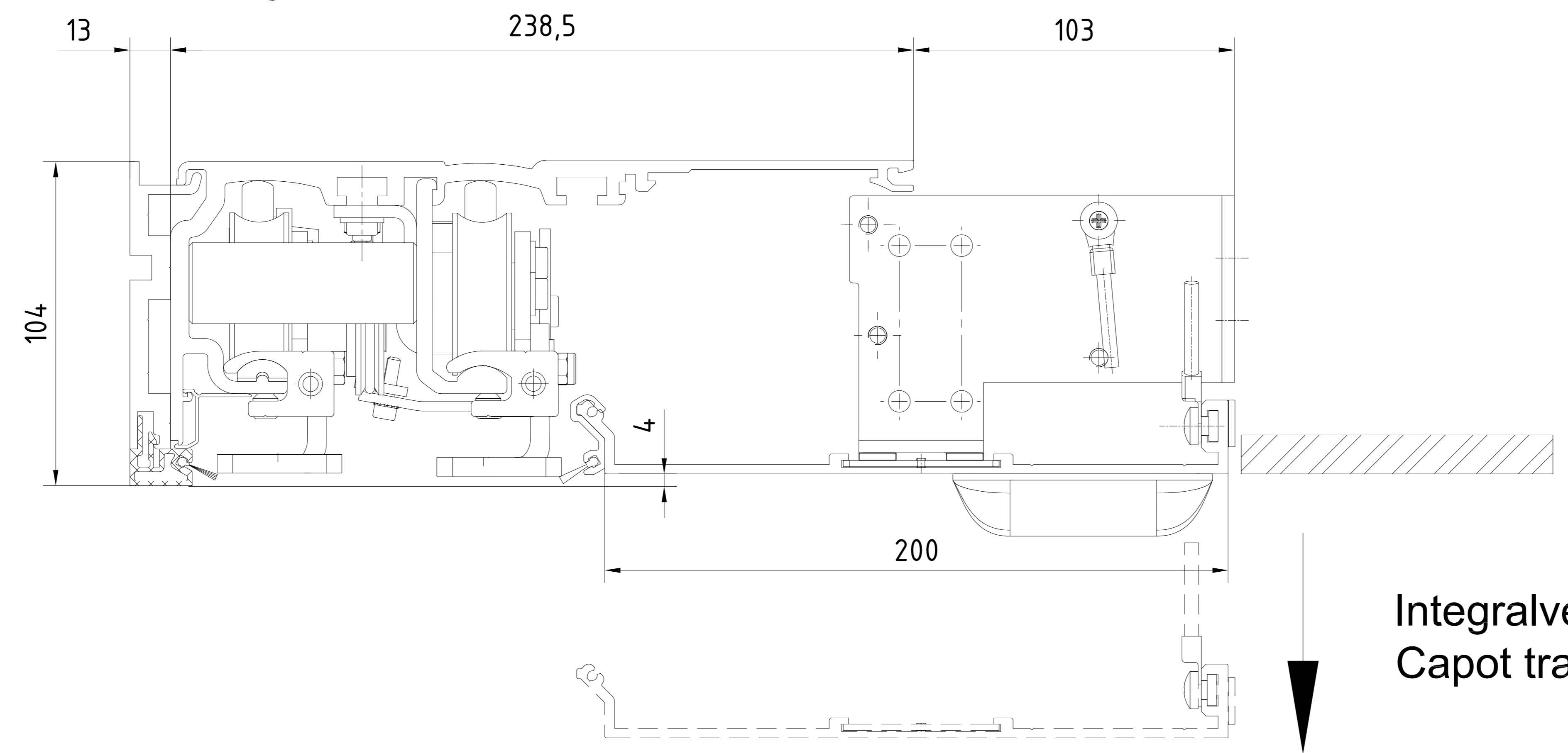

Integralverkleidung
Capot trappe

3		Datum/Date	Name	Werkstoff/Material	© domitalia GmbH+Co.KG (DE) Erreplast
2		Issue/Drawn	12/2022	Blatt/Sheet	Ausgabe/Issue:
1		Gepr./Rated			Format: A0
01		Hersteller/Manufacturer			Ersetzt/Replaces:
00		Druck/Code	Name	Norm/Stand	Revisions/Revisions: von: Justiz [Zust./Code] Blatt/Sheet
BES PRCLINE Schließvorl. TST FLEX Green porte coulissante TST FLEX Green Antriebsverkleidung / capots de mécaniques					257681-00-6-60 von 1 Blatt 1
domitalia 1:1 *					Var.: 00

Ab einem Türflügelgewicht von mehr als 2x75kg bzw. 4x75kg, ist eine Antriebsabhängung erforderlich. Avec un poids de vantail dépassant 2x75 kg, respectivement 4 x 75 kg, une suspenste est nécessaire pour le mécanisme.

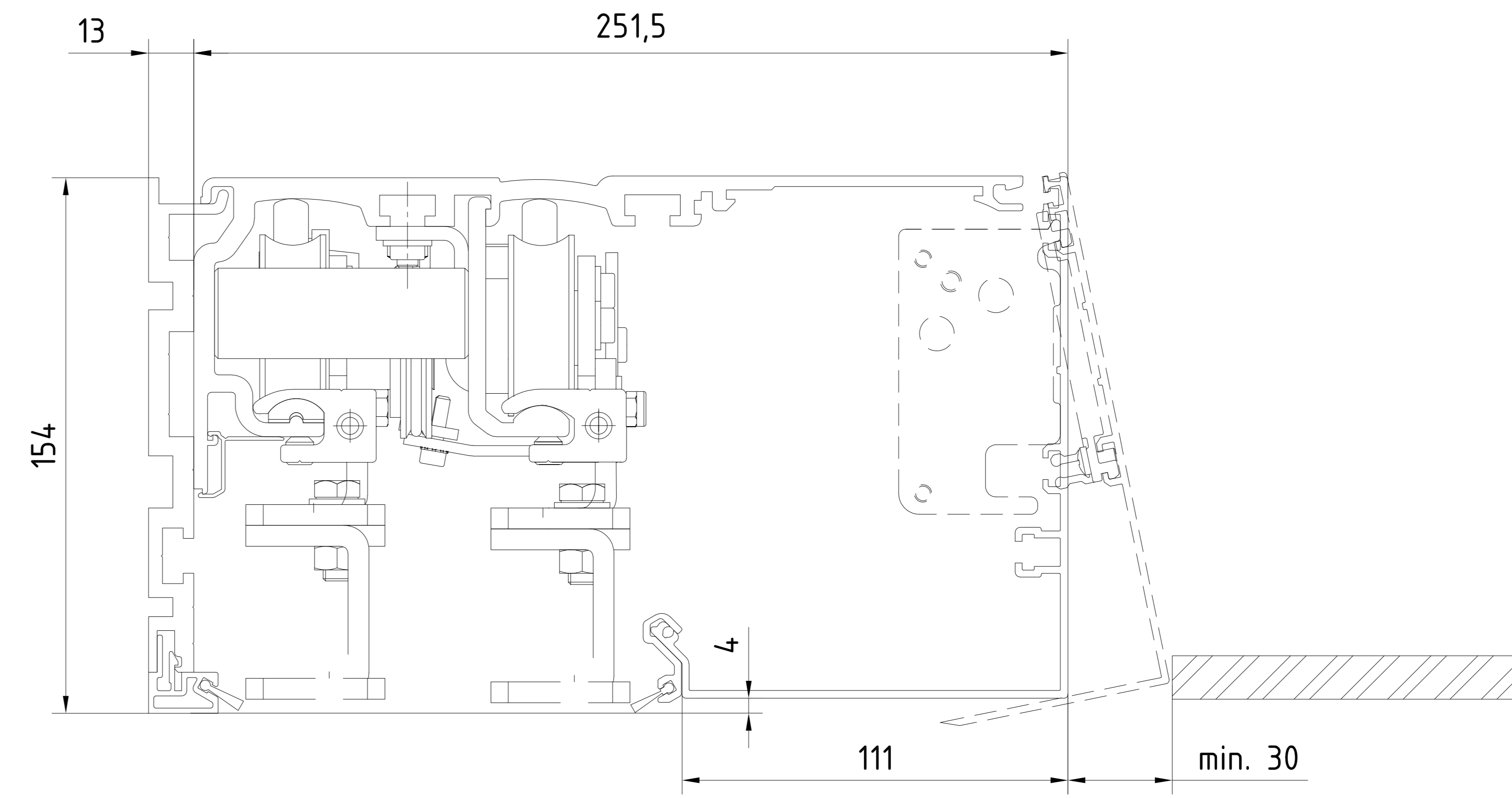
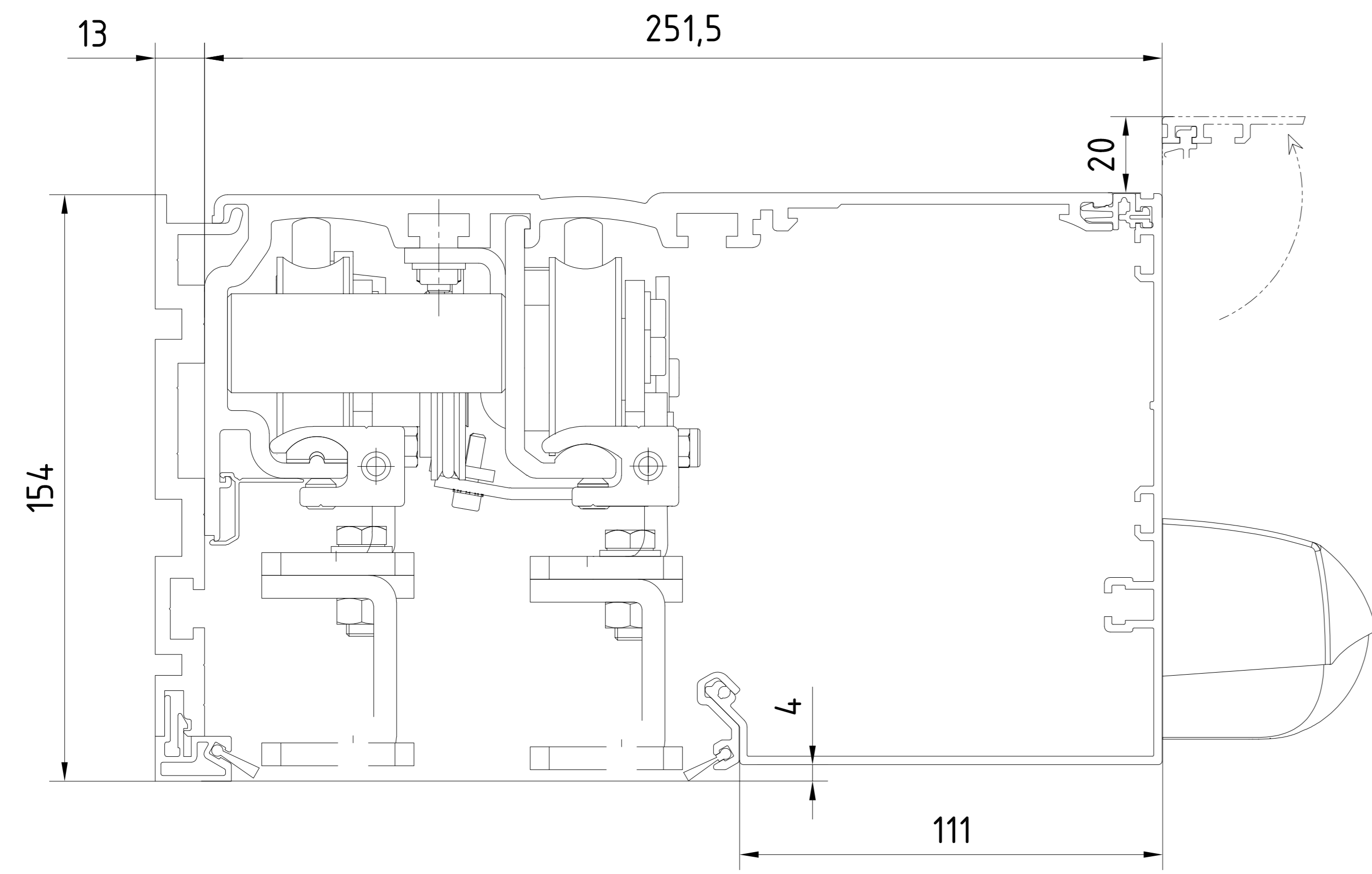

Abnehmbare Antriebsblende
Habillage intérieur amovible

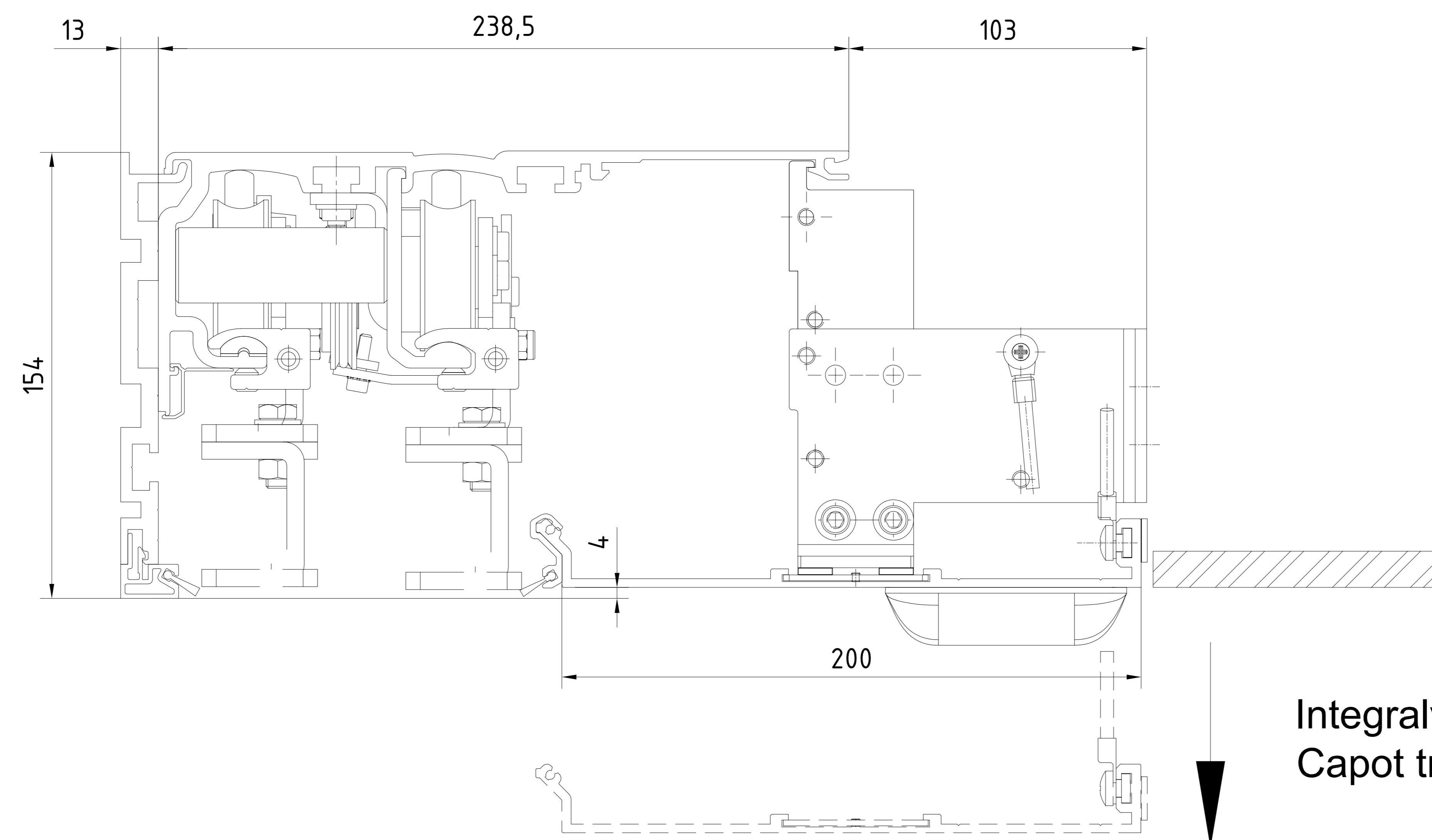

Integralverkleidung
Capot trappe

3			Datum/Date	Name	Werkstoff/Material	© domitalia GmbH+Co.KG (DE) Erreplast
2			Issue/Version	12/2022	Stanzal	Ausgabe/Issue:
1			Gepr./Rated			Format: A0
0			Herstell./Mfg			Erst-/First Issue:
0			Druck/Code	Name	Herstell./Mfg	Revisions/Revisions: von: Justice [Date] Rev: 1
			ES PROLINE		257681-00-6-60	
			Schleifer/TST FLEX Green		1	
			porte coulissante TST FLEX Green		1	
			Antriebsverkleidung / capots de mécaniques		1	
			1:1		1	
			Var.: 00		1	

Alle Rechte vorbehalten. Nachdruck, Vervielfältigung und Verbreitung, auch auszugsweise, ist ohne schriftliche Genehmigung der Domitalia GmbH+Co.KG.

Ab einem Türflügelgewicht von mehr als 2x75kg bzw. 4x75kg, ist eine Antriebsabhängung erforderlich. Avec un poids de vantail dépassant 2x75 kg, respectivement 4 x 75 kg, une suspenste est nécessaire pour le mécanisme.

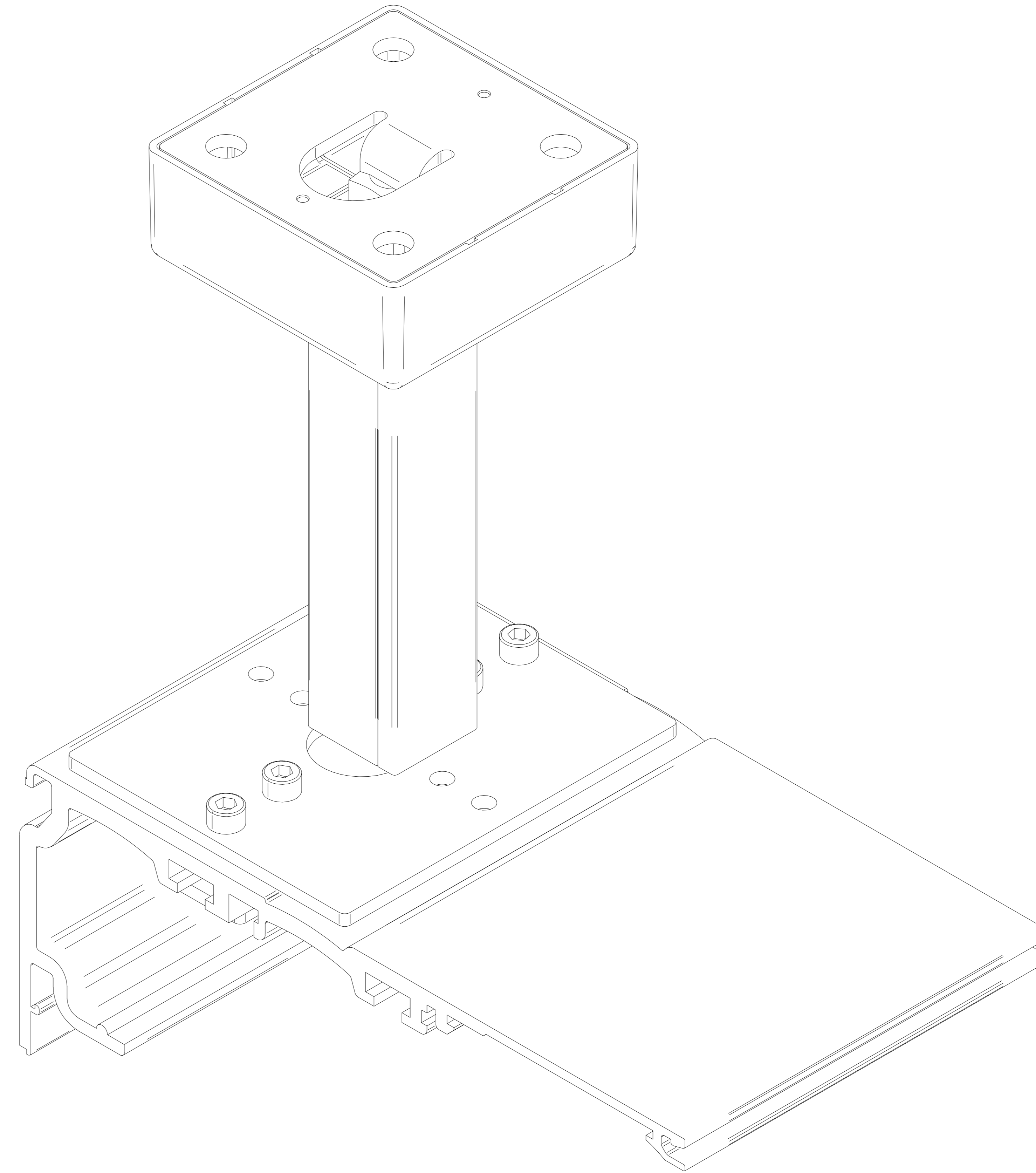
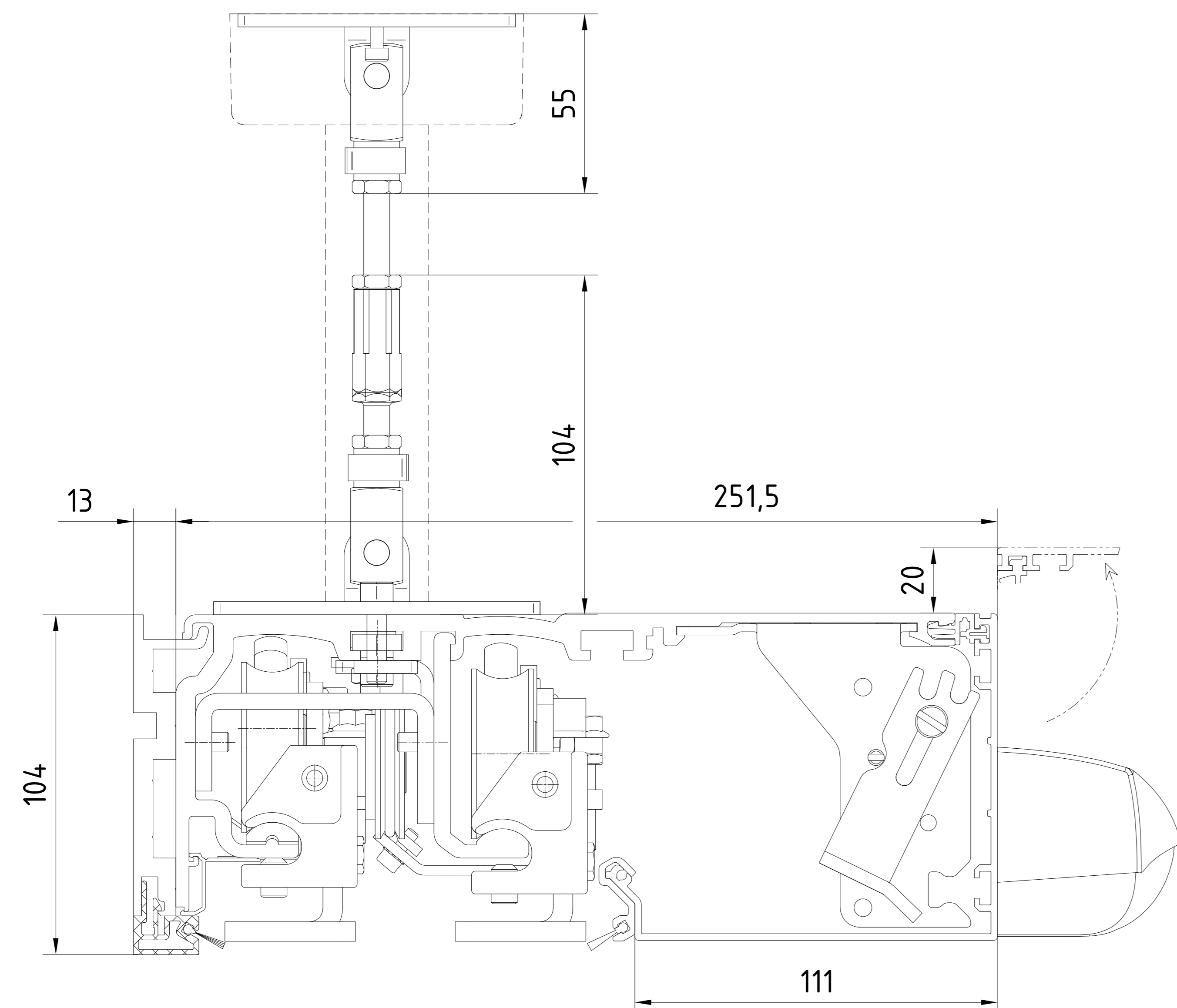
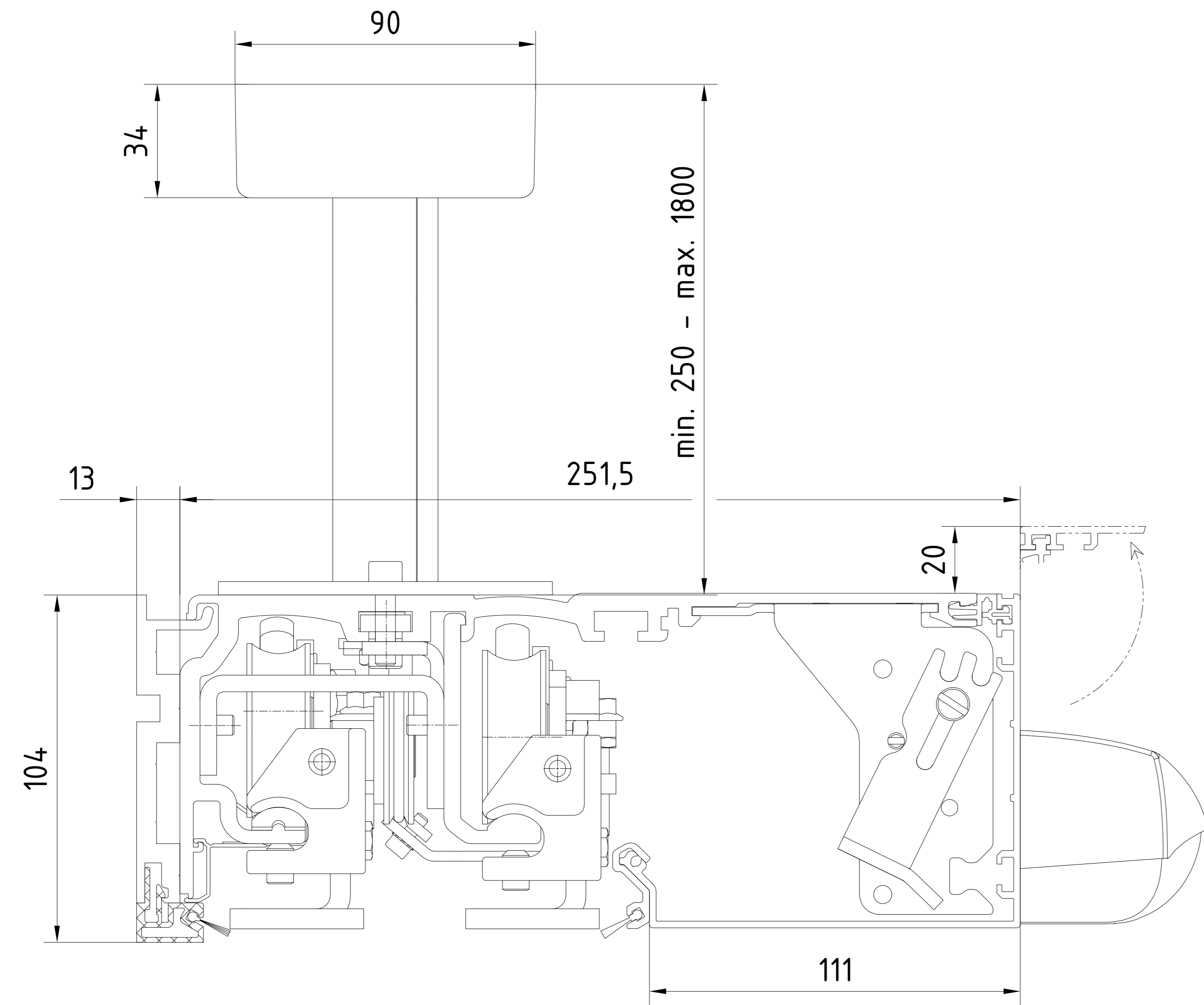

3			Datum/Date	Name	Werkstoff/Material	© domtakaba GmbH+Co.KG (DE) Erreplast
2			Issue/Version	12.2022	Witzel	Ausgabe/Issue:
1			Gepr./Rated			Format: A0
01			Gepr./Rated			Ersetzt/Replaces:
00			Gepr./Rated			Replaces/Ersetzt:
00			Gepr./Rated			Var.: 00
1:1		ES PRCLINE		Schließvorl. TST FLEX Green		257681-00-6-60
		porte coulissante TST FLEX Green		Abhängung Antriebs		1
		Suspenste pour mécanisme				1
						1

Alle Rechte vorbehalten. Nachdruck, Vervielfältigung und Verbreitung, auch auszugsweise, ist ohne schriftliche Genehmigung der domtakaba GmbH+Co.KG.

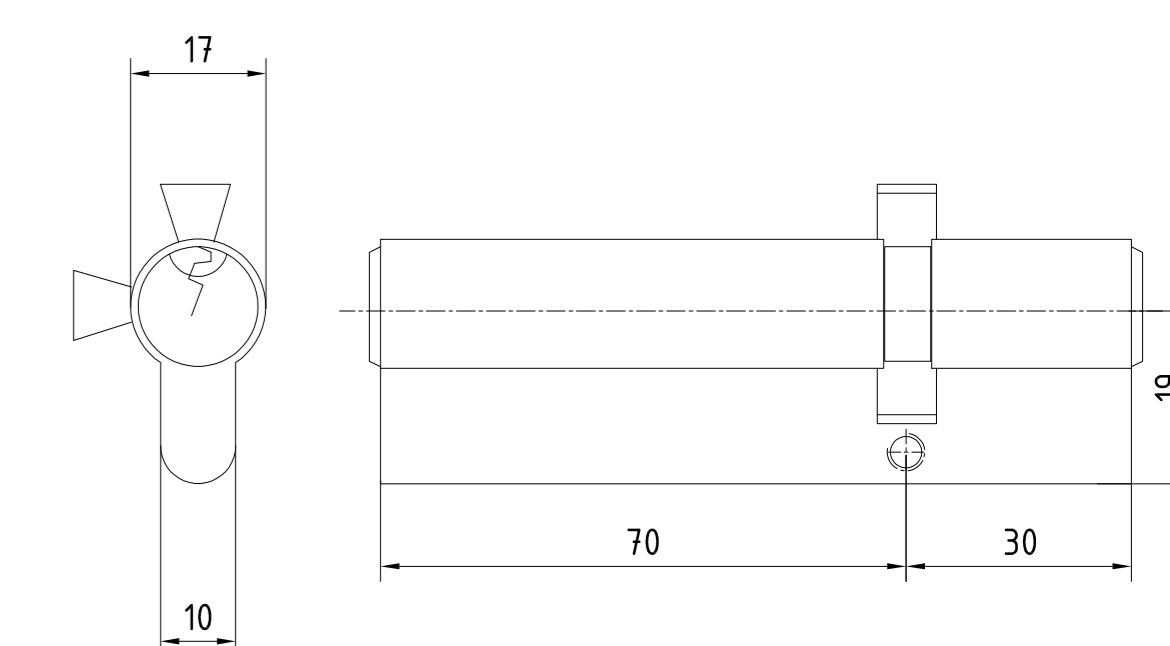
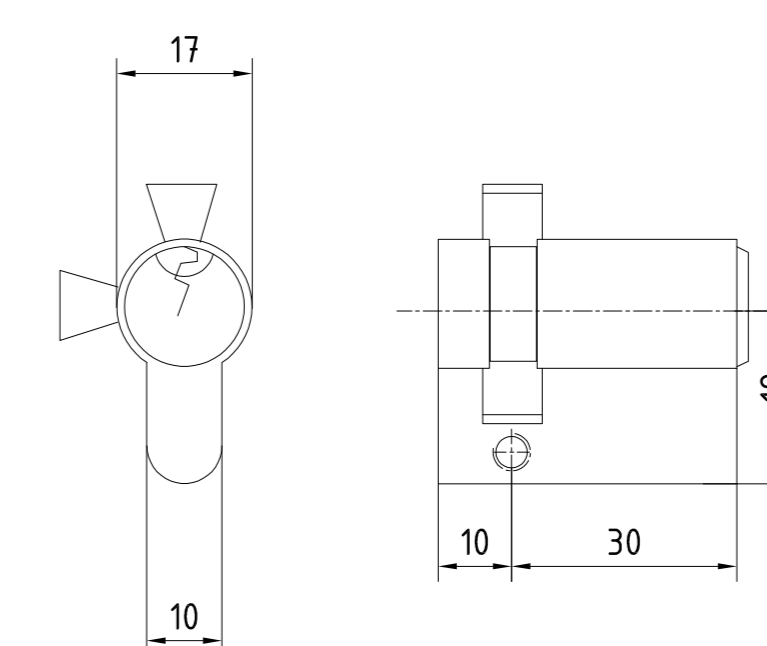
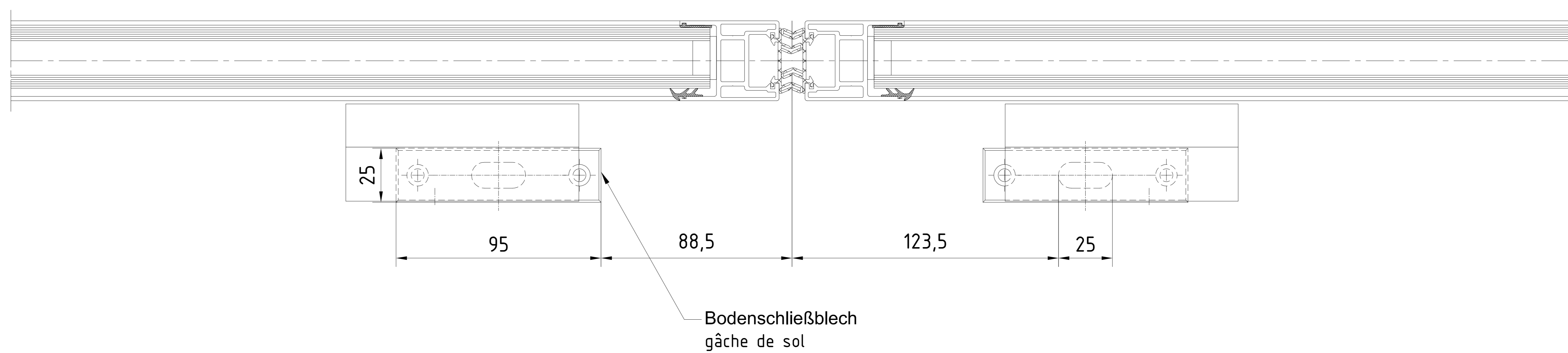
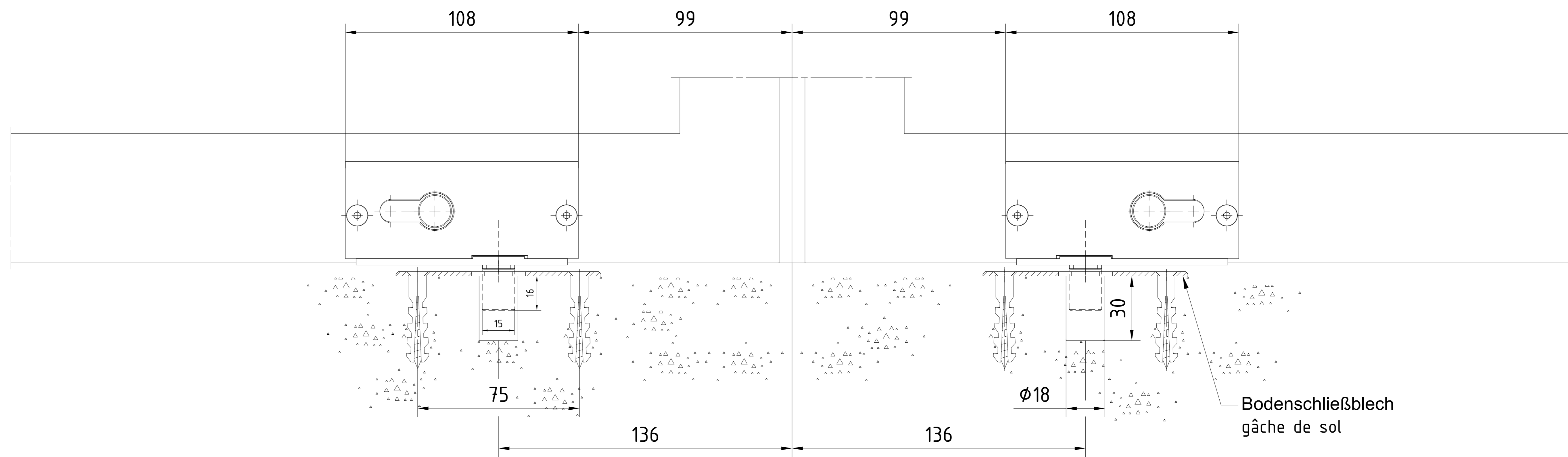
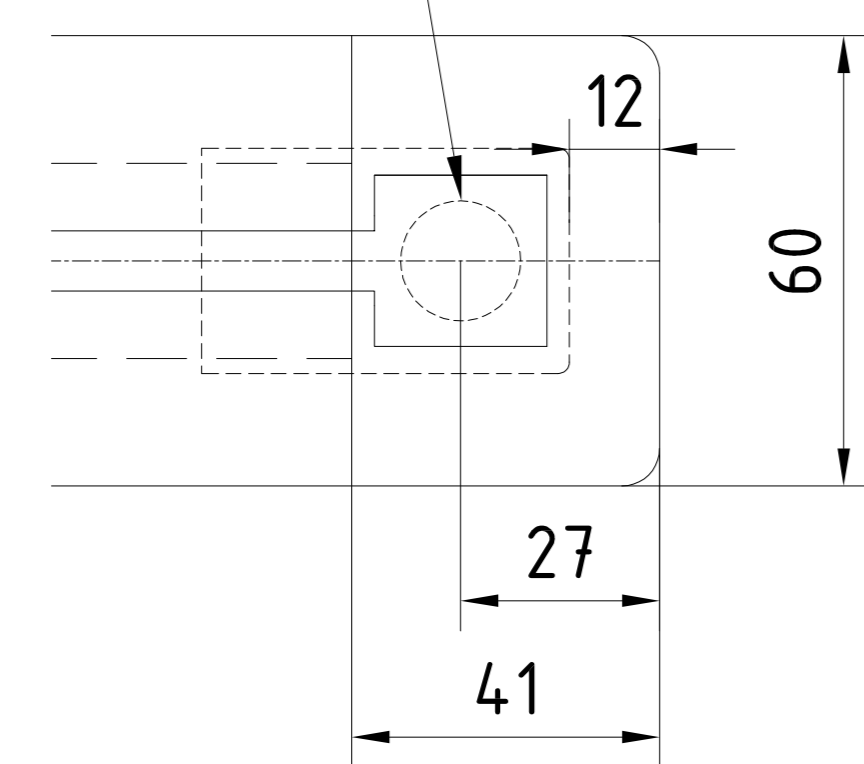
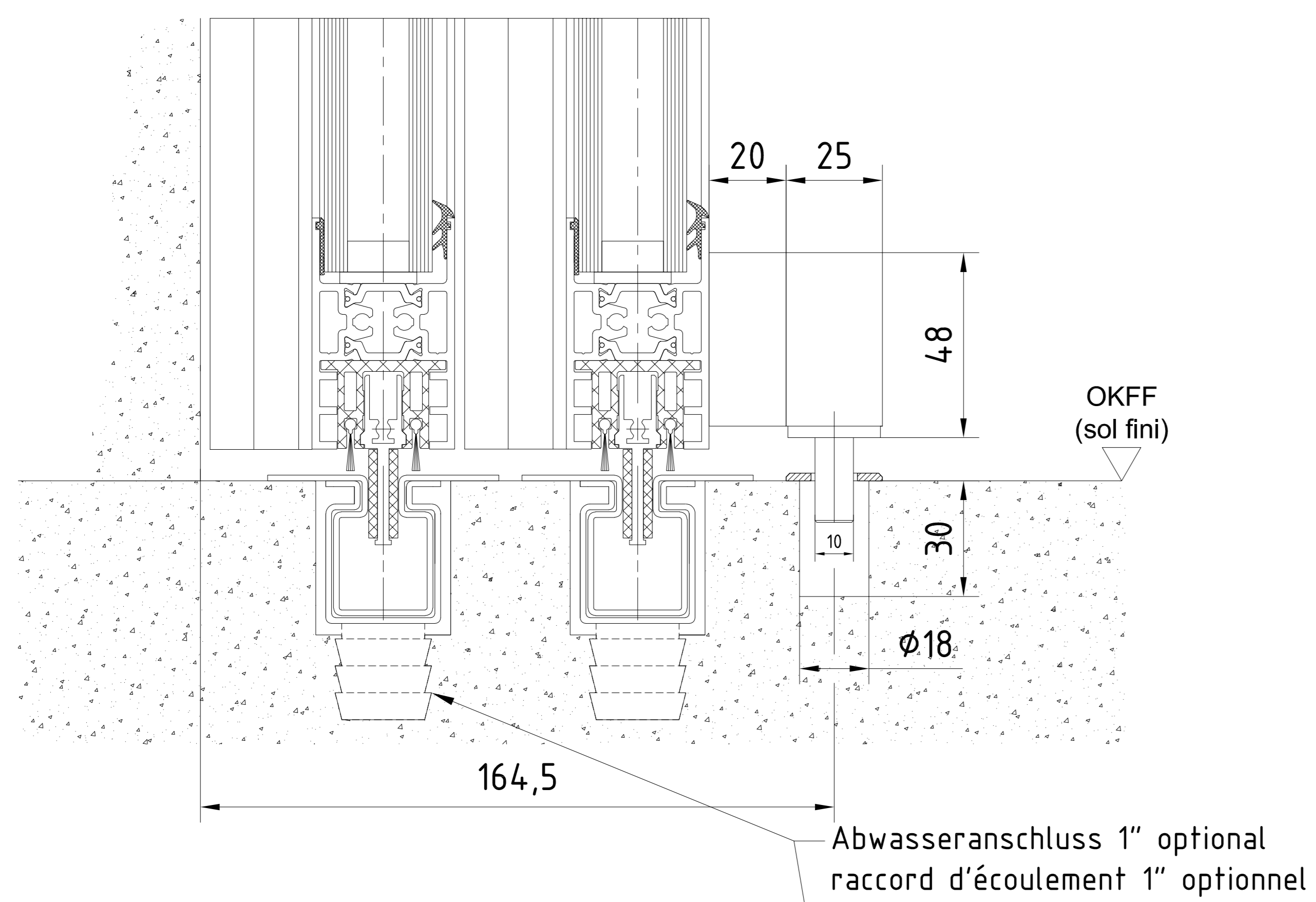

Einsetzbare Profilylinder
Cylindre à profil européen utilisable

3		Datum/Date	Name	Werkstoff/Material	© domotekaba GmbH+Co.KG (DE) Erreperat
2		Issue/Version	12/2022	Blatt/Sheet	Ausgabe/Emission:
1		Gepr./Fertig			Format: A0
0		Gepr./Fertig			Erstausg./Première émission:
0		Gepr./Fertig			Revisionsnummer/Version: 1
BES PROLINE Schiebepotter TST FLEX Green potte coulissante TST FLEX Green Boudoirpotter (100) schiebepotter - potte coulissante - potte coulissante servico de pot - servico de potter - servico de potter					257681-00-6-60 von 11 Blatt 1 von 11
1:1					Var.: 00

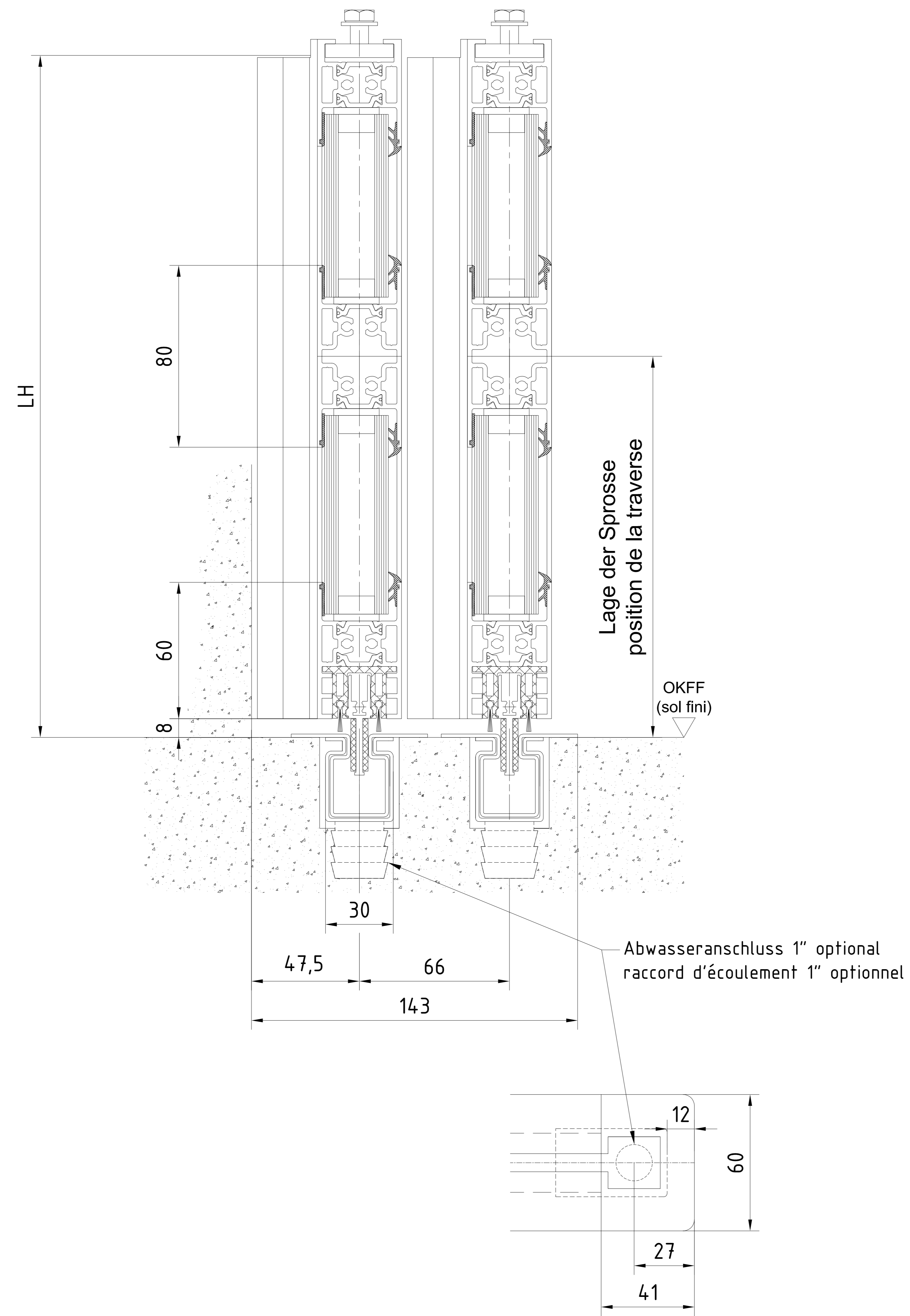

Alle Rechte vorbehalten. Nachdruck, Vervielfältigung und Verbreitung, auch auszugsweise, ist ohne schriftliche Genehmigung der domakaba GmbH+Co.KG (DE) Erreperat.

3			Datum/Date	Name	Werkstoff/Material	© domakaba GmbH+Co.KG (DE) Erreperat
2			Issue/Version	12/2022	Wegfall	Ausgabe/Issue:
1			Gepr./Prüftag			Format: A0
0			Gepr./Prüftag			Erst-/Prüftag:
0			Gepr./Prüftag			Seitenanzahl/Total Pages: 1 von 1
domakaba		ES PROLINE porte coulissante TST FLEX Green Spineer für Holzoberfläche - ohne Gelände - Umrandung Variante - ohne Schutz - mit Schutz - mit Schutz		1:1		257681-00-6-60 von 11

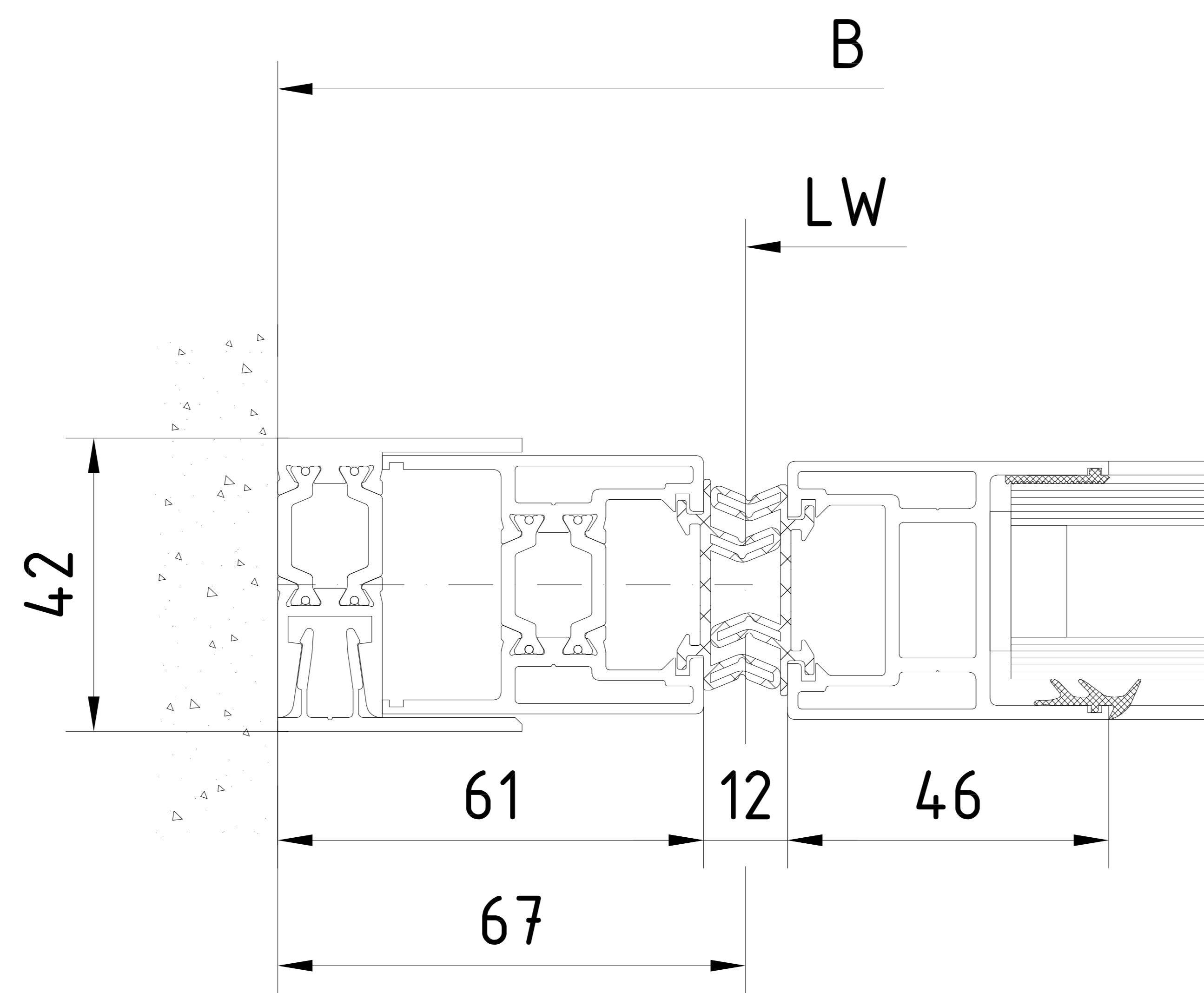
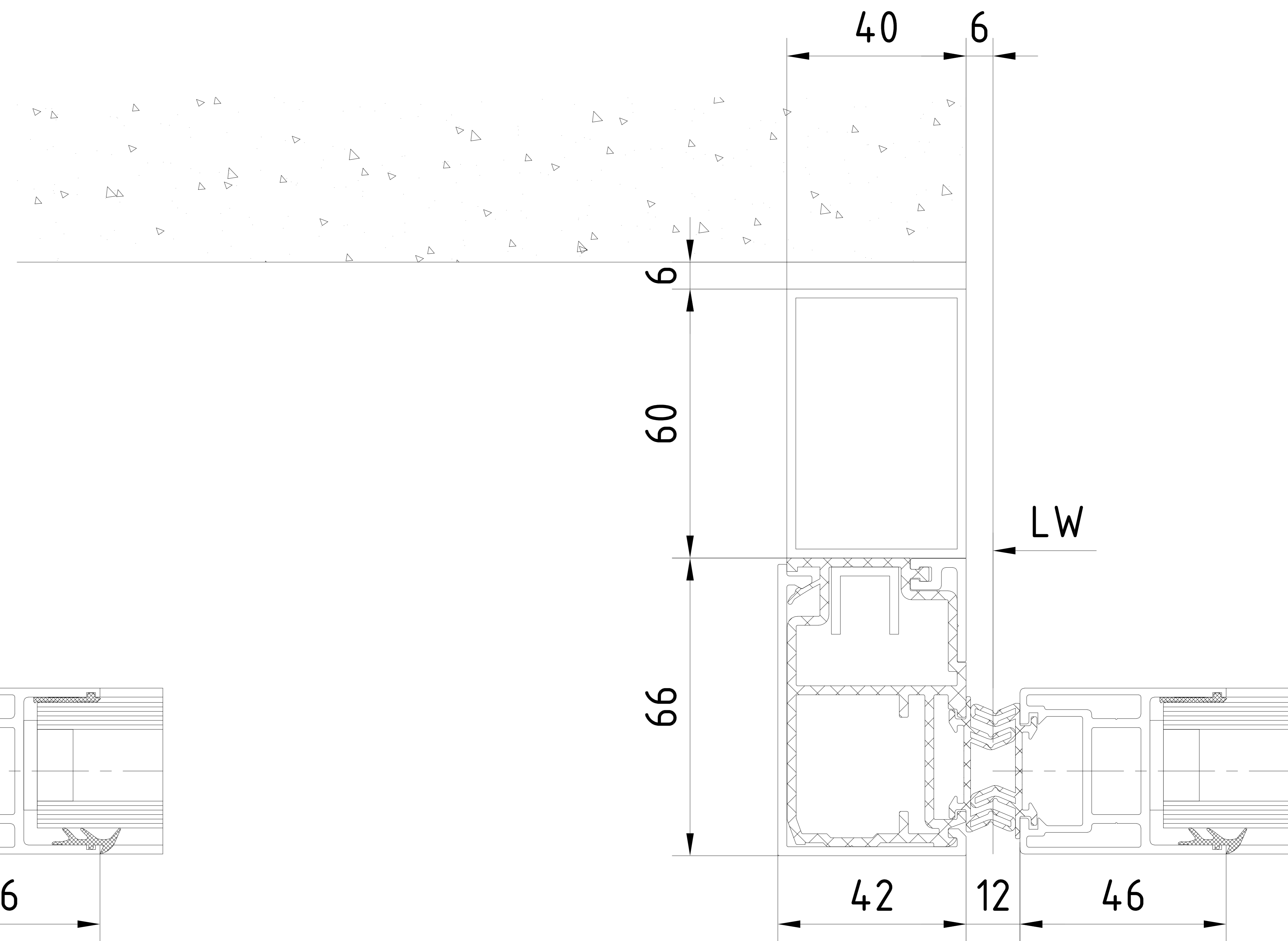
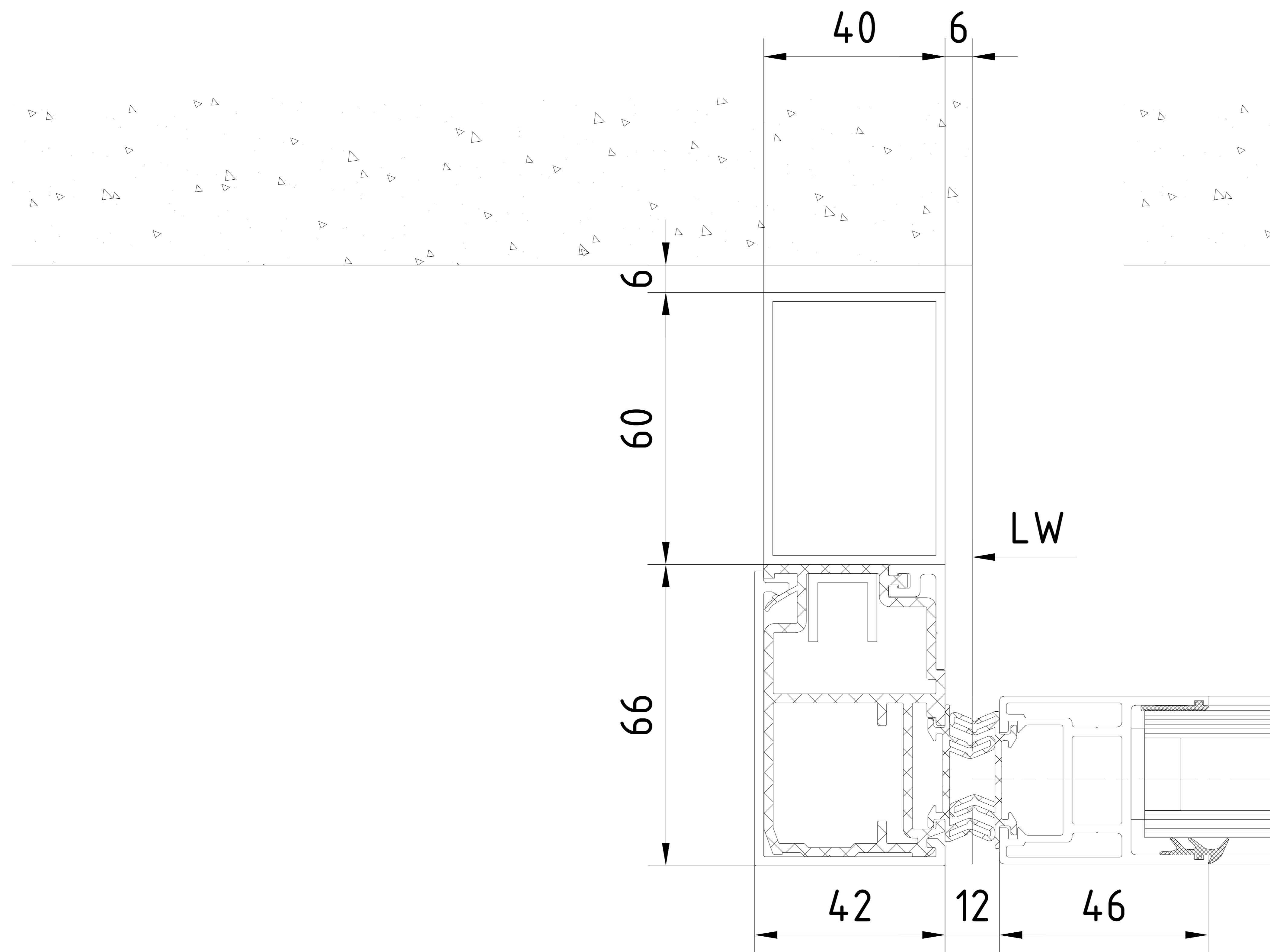

3			Datum/Date	Name	Werkstoff/Material	© dormakaba GmbH+Co.KG (DE) Ennepetal				
2			Bearb./Drawn	12.2022	Wenzel	Ausgabe/Issue:				
1			Gepr./Tested			Format: A2				
Lfd. No. 15000000xxxx		Datum/Date	Name	Norm./Stand.	Ersatz/Replacem.:					
dormakaba		Maßstab/Scale	ES PROLINE		Zeichng-Nr./Drawing-No.		Var.	Art/Typ	Zust/Cond	Blatt/Sheet
		1:1	Schiebetuer TST FLEX Green		257681-00-6-60					von Bl.
			porte coulissante TST Flex Green		Var.:					
			Anfahrpfosten ISO Verglasung - ohne Seitenteil - Unterflurführung							
			poteau de réception - verre isolant - sans partie fixe - rail de sol encastré							

Weitergabe sowie Vervielfältigung dieser Unterlage, Verwertung und Mitteilung ihres Inhalts nicht gestattet, soweit nicht ausdrücklich zugestanden. Zuwiderhandlungen verpflichten zu Schadenersatz. Alle Rechte für den Fall der Patentierung oder Gebrauchsmuster-Eintragung vorbehalten.

Türflügel TST Flex Green "Hakenriegelschloss" Vantail TST Flex Green " serrure à crochet"

Artikelnummer 04010340
Numéro d'article 04010340

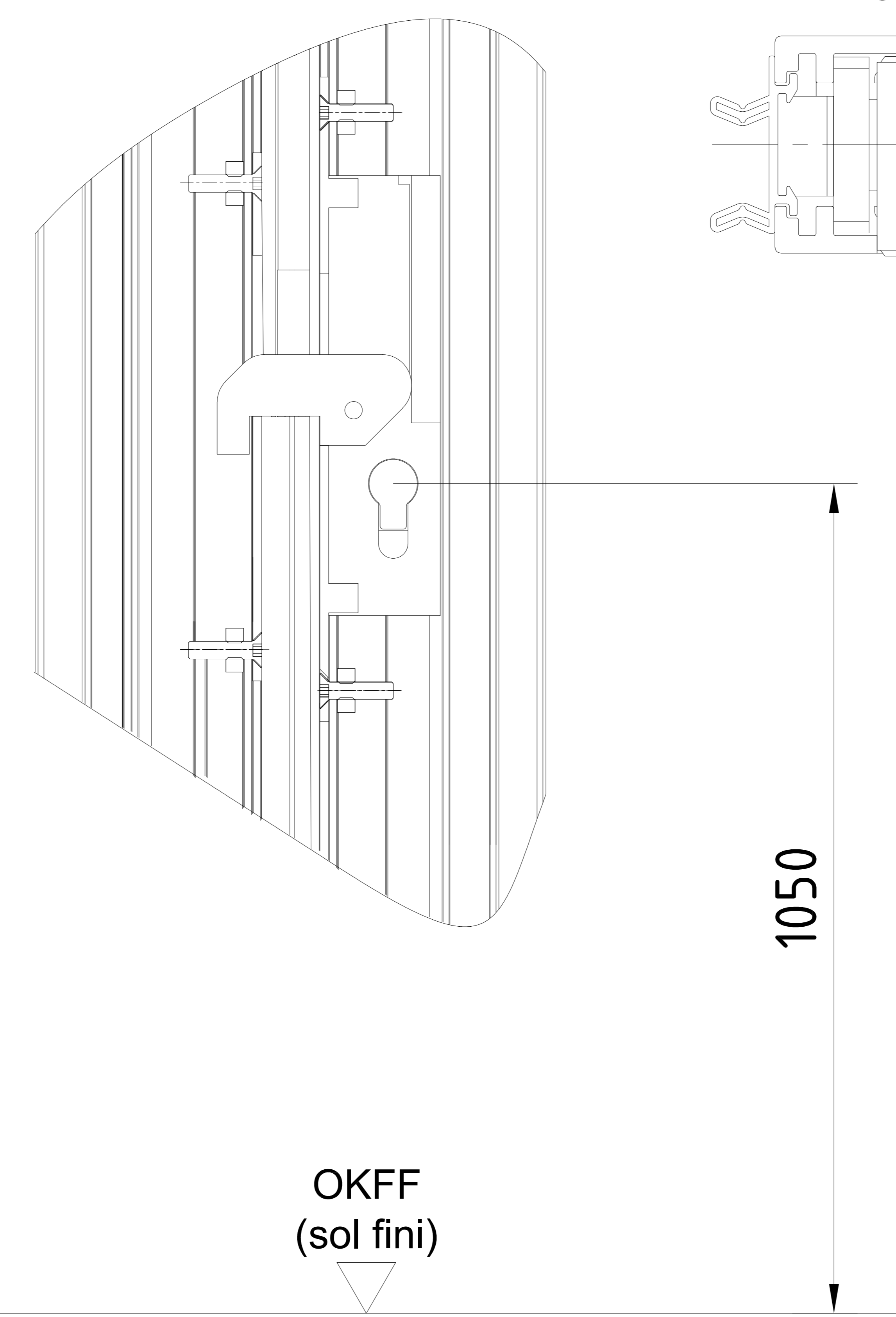
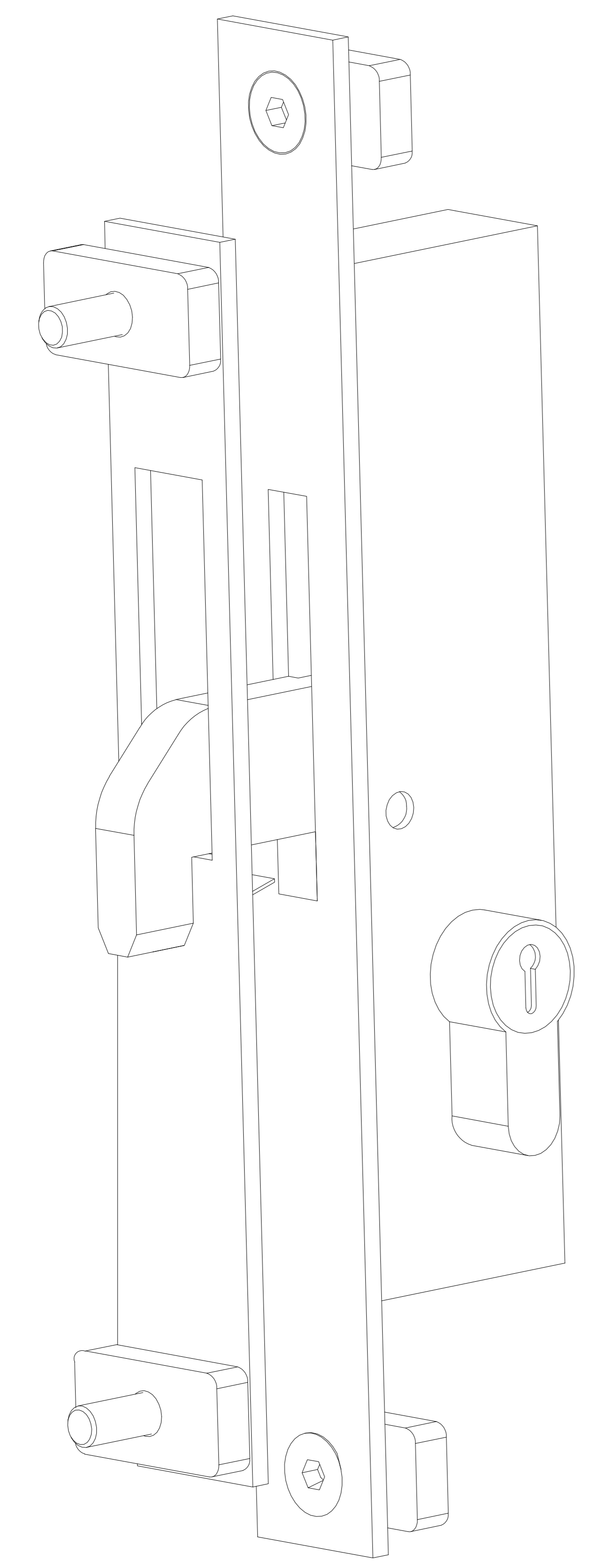
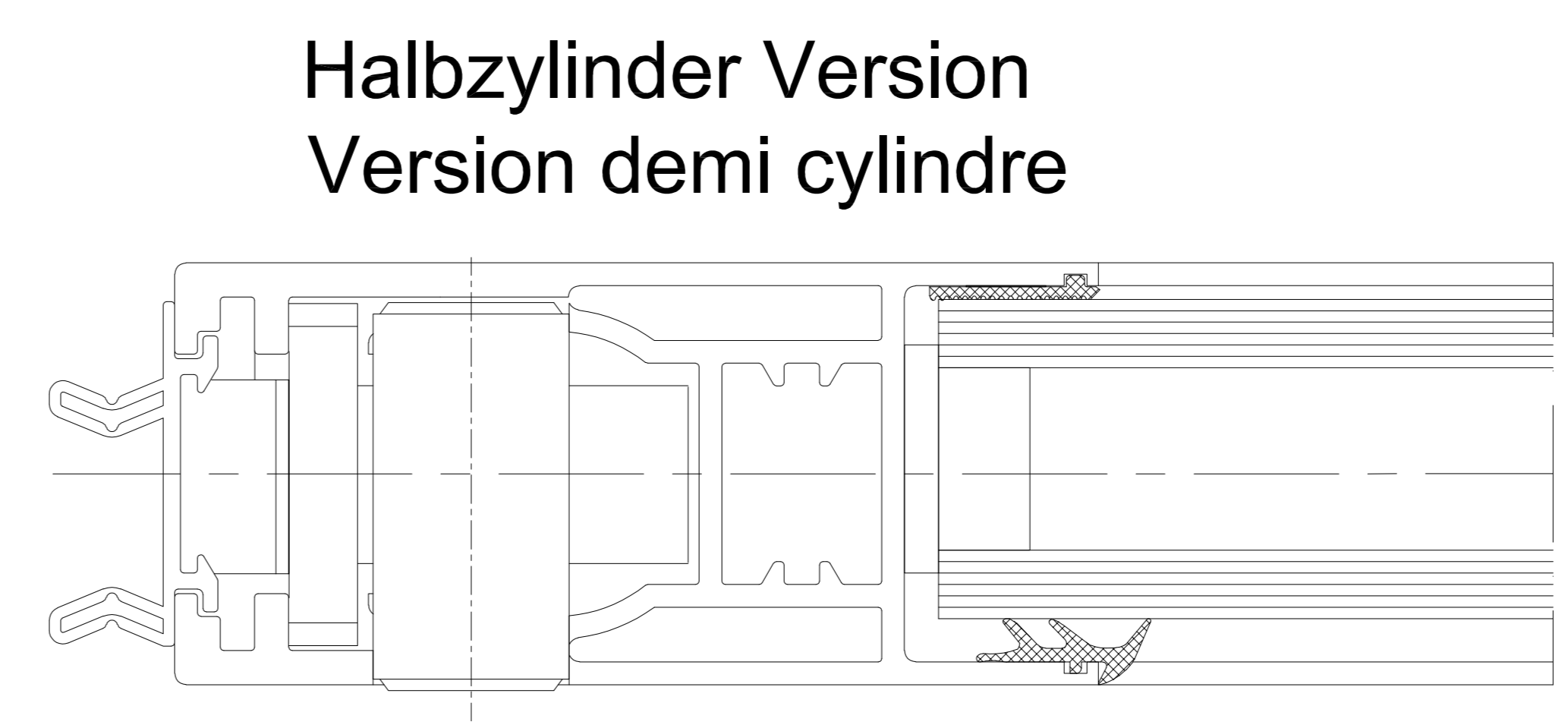
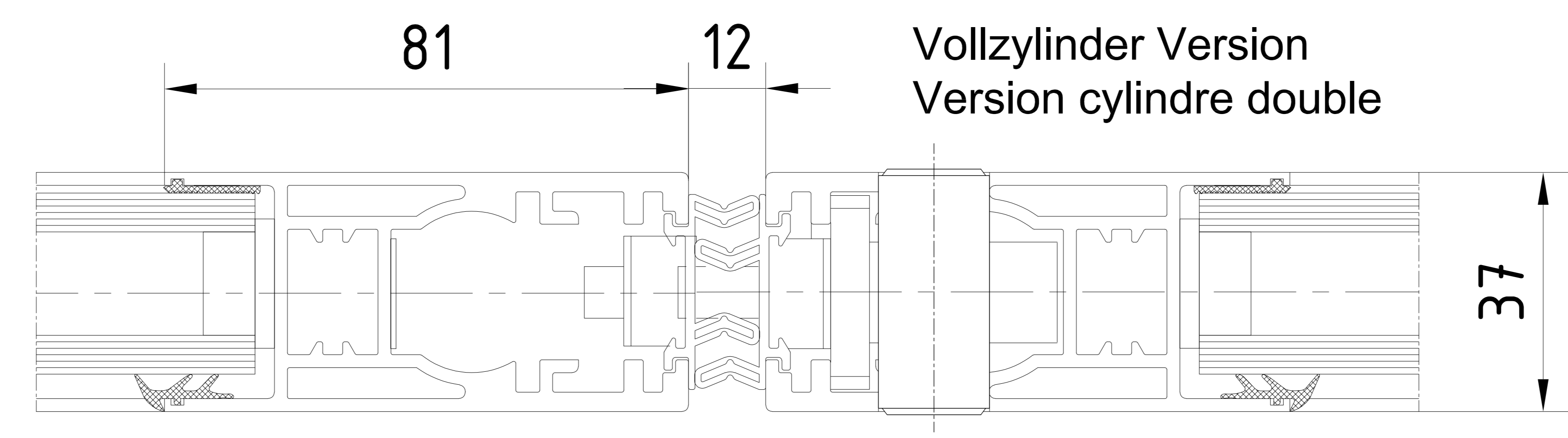

Vollzylinder Version Profilzylinder PZ 18/18 Kurzzyylinder version cylindre double européen, par ex. 18/18				Halbzylinder Version Profilzylinder PZ 18/14 Kurzzyylinder version cylindre la moitié européen, par ex. 18/14			
		36				32	
3		Datum/Date	12.2022	Name	Wenzel	Werkstoff/Material	© dormakaba GmbH+Co.KG (DE) Ennepetal
2		Bearb./Drawn				Ausgabe/Issue:	
1		Gepr./Tested				Format:	A2
Lfd. No.	150000000xxxx	Datum/Date		Name		Ersatz/Replacem.:	
Maßstab/Scale		1:1		ES PROLINE Schiebetuer TST FLEX Green porte coulissante TST Flex Green Hakenriegelschloss ISO Verglasung - ohne Seitenteil - Unterflurführung serrure à crochet - verre isolant - sans partie fixe - rail de sol encastré		Zeichng-Nr/Drawing-No	257681-00-6-60
dormakaba						Var.	von Bl.

Weitergabe sowie Vervielfältigung dieser Unterlage, Verwertung und Mitteilung ihres Inhaltes nicht gestattet, soweit nicht ausdrücklich zugestanden. Zuwiderhandlungen verpflichten zu Schadenersatz. Alle Rechte für den Fall der Patentierung oder Gebrauchsmuster-Eintragung vorbehalten.

Musterlösungen für verschiedene Einbausituationen. Die konkrete Bauausführung ist im Einzelfall im Vorfeld abzuklären und können von den gezeigten Versionen abweichen. Ergänzende Angaben befinden sich in der Montageanleitung.
 Solutions pour diverses situations de construction. Chaque situation réelle est un cas particulier qui doit être éclairci sur site et peut différer de ces version. Les données se trouvent dans le mode d'emploi de montage.

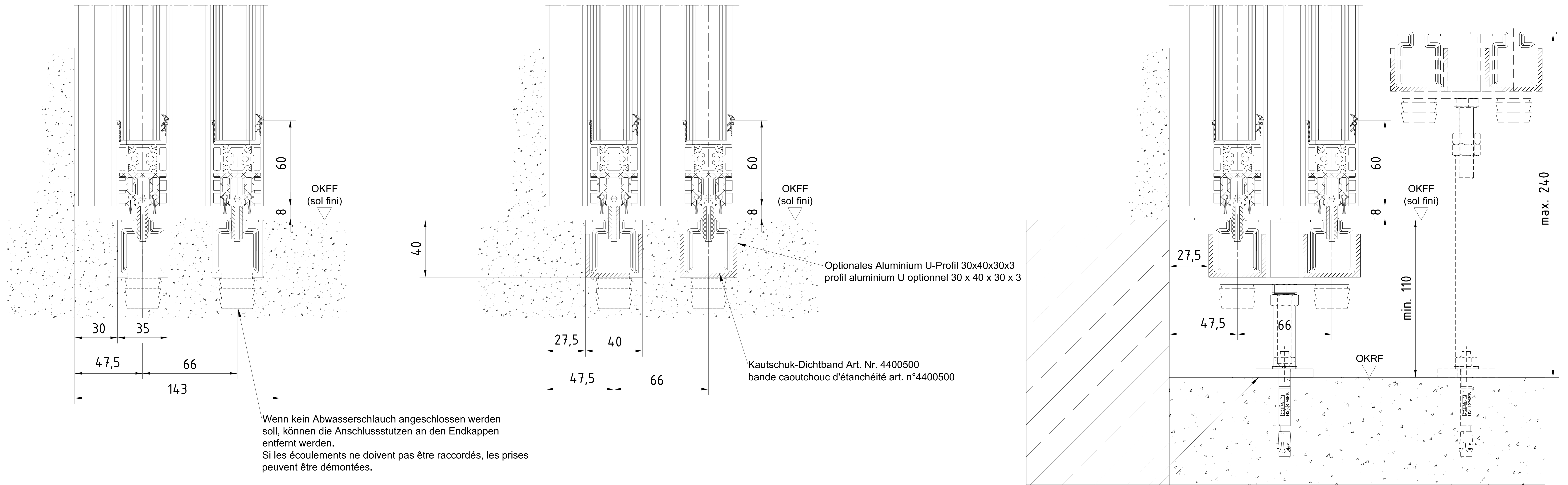

Wenn kein Abwasserschlauch angeschlossen werden soll, können die Anschlussstutzen an den Endkappen entfernt werden.
 Si les écoulements ne doivent pas être raccordés, les prises peuvent être démontées.

Optionales Aluminium U-Profil 30x40x30x3
 profil aluminium U optionnel 30 x 40 x 30 x 3

Kautschuk-Dichtband Art. Nr. 4400500
 bande caoutchouc d'étanchéité art. n°4400500

Optionale Unterständerungsbocke Art. Nr. 4400490
 pieds réglables optionnels art. n° 4400490

3		Datum/Date	Name	Werkstoff/Material	© domotika GmbH+Co.KG (DE) Energiepass
2		Issue/Version	12/2022	Wärtil	Ausgabe/Issue:
1		Gepr./Realisé			Format: A0
0		Gepr./Realisé			Erstatt./Projeté:
ES PROLINE porte coulissante TST FLEX Green 1:1					257681-00-6-60 von 11