



MATRIX Professional Connect

Zeiterfassung für
SAP® und andere
ERP-Programme

dormakaba 

Mit Sicherheit Ihre richtige Lösung

Der modulare Aufbau von MATRIX ermöglicht eine exakte Abstimmung des MATRIX Systems auf die Kundenanforderungen. MATRIX Professional kann jederzeit um weitere Optionen oder um Grundmodule wie Zeiterfassung, Zeitwirtschaft, Zutritt mit Smartphone und Fluchtwegsteuerung ergänzt werden:

- verwaltet bis zu 300.000 Ausweise/Personen
- vollständig browserbasiert
- konfigurierbare Schnittstellen zu übergeordneten Systemen
- abgestuftes Lizenzmodell für Personenverwaltung

Einer für Alles!

Durch die stetig steigende Anzahl an IT-Anwendungen im Unternehmen wird auch die Forderung nach übergreifenden Systemen immer dringlicher, um Verwaltungs- und Sicherheitsaufwand zu minimieren.

Warum kompliziert, wenn es auch einfach geht? Wir bieten Ihnen alle Systembausteine aus einer Hand, um Ihr SAP-System zu veredeln. Egal, ob Hard- oder Software, Zeiterfassung oder Zutrittskontrolle – alle Komponenten werden bei uns entwickelt und sind optimal aufeinander abgestimmt.

Unnötiger Koordinationsaufwand und langwierige Anpassungszeiten entfallen.

Mit unserer jahrzehntelangen Erfahrung im HR-Schnittstellenbereich haben wir auf nahezu jede Anforderung die passende Lösung parat. Schöpfen Sie mit uns die Möglichkeiten Ihrer SAP® Anwendungen aus!

Dank offener Systeme zur einfachen Integration in ERP-Umgebungen ermöglichen wir unseren Kunden eine unkomplizierte Anbindung und sehr hohen Systemkomfort.



Erfahrung, Kompetenz, Know-how, Flexibilität

Sie stehen vor der Herausforderung

- ein Zeit- und/oder Zutrittssystem in Ihrem Unternehmen einzuführen?
- die Vorteile Ihres SAP-Systems weiterhin nutzen zu wollen und neue Anwendungen einfach in SAP zu integrieren?
- einen kompetenten, zertifizierten SAP-Partner mit langjähriger Erfahrung in der Integration in ERP-Umgebungen zu finden?
- alle Systembausteine wie Hardware, Software und ein ausgeklügeltes Servicekonzept aus einer Hand zu bekommen?
- ein international einsetzbares, mandantenfähiges Zeit- und/oder Zutrittssystem zu finden?
- ein System ausfindig zu machen, was ständig weiterentwickelt wird und sich Ihren Anforderungen anpasst und mitwachsen kann?
- Ihren Mitarbeitern einen einfachen Zugang zu ihren Buchungen und Zeitkonten zu ermöglichen?



Management

Mehr Zeit.

Mehr Zufriedenheit.

Mehr Ergebnis

Optimieren Sie Ihre Ressourcen, indem Sie die Arbeitszeiten Ihrer Mitarbeiter erfassen – auf Basis Ihrer bereits vorhandenen IT- und Datenbankstruktur.

Mit einer MATRIX Zeiterfassung schaffen Sie Mehrwerte für Unternehmen und Mitarbeiter gleichzeitig. Denn wenn Sie wissen, wer wann wie viel arbeitet, können daraus flexible Optimierungsansätze zum Vorteil beider Seiten erarbeitet werden.

Mit MATRIX Professional Connect ist die Umsetzung einer professionellen Zeiterfassung keine technische Herausforderung mehr und Sie behalten und gewinnen in jeder Hinsicht Überblick:
Denn MATRIX Professional Connect braucht keine eigenen Datenbank- oder Netzwerkstrukturen, sondern „bindet“ sich in Ihr vorhandenes ERP-System ein. Es nutzt effektiv Ihre bereits vorhandenen Daten und Netzwerkstrukturen – ohne sie zu verändern und zu beeinflussen.

MATRIX Professional Connect unterstützt die Flexibilisierung der Arbeitswelt. Egal, ob am Arbeitsplatz in der Firma vor Ort, von unterwegs oder im Homeoffice: Dank der MATRIX Browserlösung können die Arbeitszeiten überall erfasst werden.



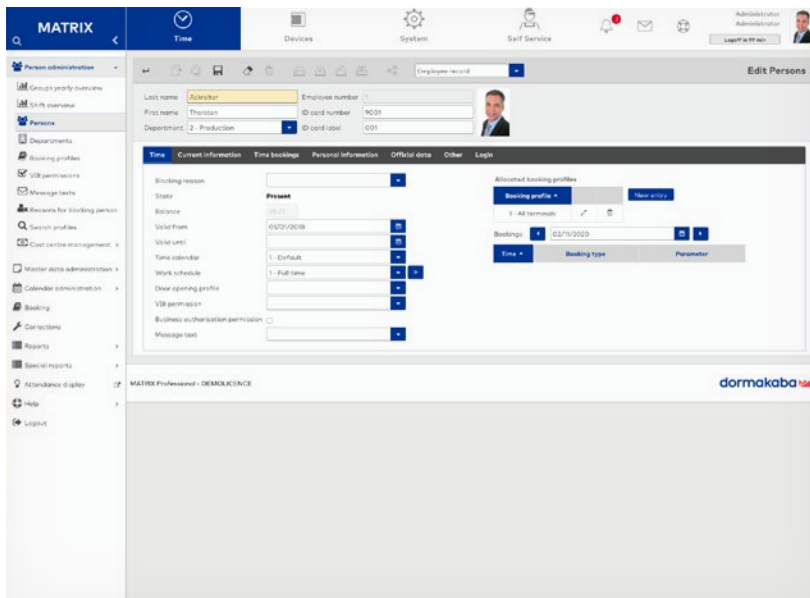

Behalten Sie den Überblick in der Personalabteilung

Mehr Überblick in der Personalabteilung ohne großen Mehraufwand an Datenpflege: MATRIX Professional Connect nutzt für die Zeiterfassung die Personaldaten aus Ihrem ERP-System, übernimmt dort die Stammdaten und gibt umgekehrt die erfassten Zeiten zur Weiterbearbeitung, z.B. für Lohn und Gehalt oder Statistiken weiter.



Arbeitszeitmanagement im bestehenden SAP/ERP-System – dank dormakaba und der MATRIX Professional Connect Zeiterfassung

- ein durchdachtes Zeit- und Zutrittssystemkonzept, das alle Funktionen einer HR-PDC SAP-Schnittstelle unterstützt
- entwickelt von einem zertifizierten SAP-Partner, der langjährige Erfahrung in der Integration in ERP-Systeme vorweisen kann
- stellt alle Systembausteine von Software über Hardware bis hin zu Installation, Support und Service aus einer Hand bereit
- ist dank Mehrsprachigkeit und Mandantenfähigkeit auch international einsetzbar und kann jeden SAP-Mandanten auch als MATRIX-Mandanten abbilden
- kann auch Buchungsexport über CSV-Dateien bedienen
- beliebige weitere Host-Systeme durch den Schnittstellenbaukasten DIM (dormakaba Integration Manager) realisierbar
- wird kontinuierlich weiterentwickelt und wächst mit Ihren Anforderungen

Zeiterfassung

Zeit erfassen mit MATRIX Professional Connect

Zentral installiert, mehrsprachig, webbasiert und vollständig in Ihr übergeordnetes System integriert - das macht die Effektivität der MATRIX Zeiterfassung aus.

Flexible Arbeitszeitmodelle wie Teilzeit, gleitende Arbeitszeiten, Homeoffice-Regelungen oder Jahres- oder Lebensarbeitszeitmodelle sind dann nur einige Varianten, die Sie mit MATRIX Professional Connect in Ihrem Host-System wie z.B. SAP abbilden können.



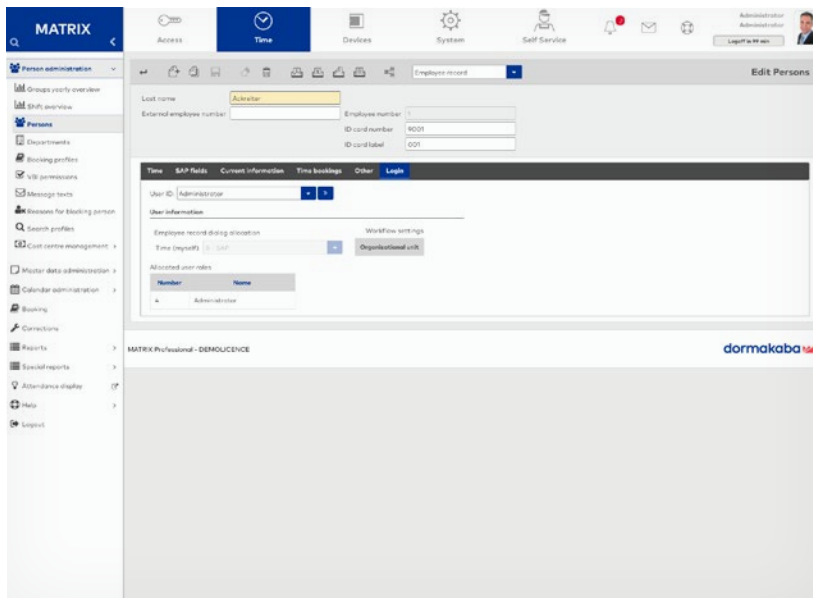

Eigenständige Zeiterfassung der Mitarbeiter per Webbuchung

Mitarbeiterinfoportal: Über das Webportal kann jeder Mitarbeiter eine Webbuchung tätigen – auch ohne Zeiterfassungsterminal. Jeder Mitarbeiter kann sich selbst über Infowerte wie Salden, Resturlaub oder die Darstellung von Monats-übersichten informieren.

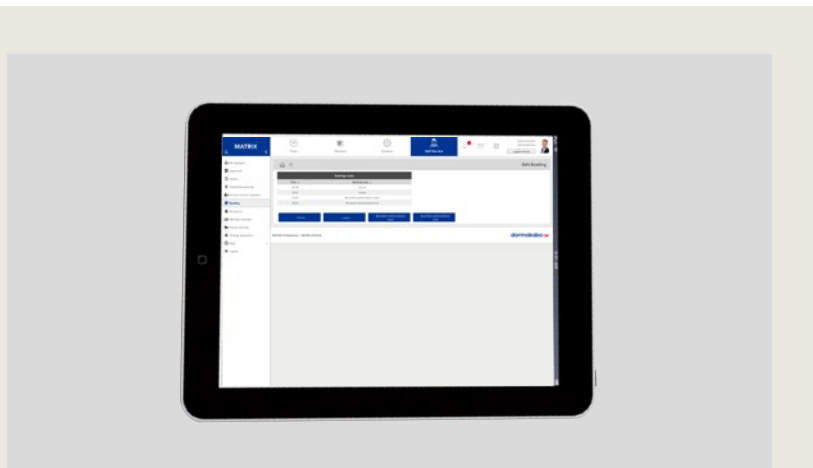

MATRIX erfasst Arbeitszeiten flexibel dort, wo sie anfallen: Am Terminal vor Ort, über Web am Arbeitsplatz, Netbook oder Tablet von unterwegs.



Auf Ihre Bedürfnisse angepasst: Je nach Einsatz können die Zeiterfassungsterminals 96 00 und 97 00 mit Funktionen belegt und konfiguriert werden. Alle gängigen Ausweisleseverfahren sind einsetzbar. Die Bedienung ist intuitiv und persönliche Infowerte wie Gleitzeit oder Resturlaub können abgerufen werden. 96 00 und 97 00 können direkt ins Netzwerk eingebunden werden.

Zeiterfassung mit MATRIX Professional Connect und Ihrem System

- Am Terminal werden bei der Zeitbuchung die dem Personenstammsatz zugeordneten Ausweisdaten ausgelesen und mit einem Zeitstempel versehen.
- Diese Zeitdaten werden im Zeiterfassungsterminal gespeichert und zur Übergabe an das ERP-System bereitgestellt.
- ein System, das dank lokaler Verarbeitungsentelligenz und batteriebetriebener Notstromversorgung (optional) auch bei Netzwerk- oder Stromausfall funktioniert und keine Daten verliert.
- Buchungen über Webbrowser werden direkt an das Zeiterfassungsterminal geschickt, dort gespeichert und dann an das ERP-System übergeben.
- Die weitere Verarbeitung der Zeitdaten, z.B. für Lohn- und Gehalt, Projektzeiten, Kostenstellen etc. erfolgt im übergeordneten System.

Sicherheit

Mehr Sicherheit und Effizienz

Systematische Funktionserweiterung

- Ausweisidentifikation, PIN-Eingabe, Verifikation mit biometrischen Merkmalen
- Übernahme der Personalstammsätze für die Zutrittsfunktion; weitere manuell angelegte Personaldaten möglich
- Zutrittsberechtigungen können aus SAP übernommen werden
- Integration von Fahrzeugen, Aufzügen, Schleusenfunktion, Drehkreuzen, Tiefgaragen, Schlüsseldepots.
- drahtgebundene und verkabelungsfreie Zutrittskomponenten in einem System
- barrierefreie Zugangslösungen und Personenvereinzelung
- Besuchermanagement
- Web-Voranmeldung
- Besucherausweiserstellsysteme
- Fremdfirmenmitarbeiterverwaltung
- aus dem System abgegrenzte Zugangskontrolle
- Schnittstellen zu anderen Systemen des Gebäudemanagements
- Alarmanlage
- Gebäudemanagement
- Videosysteme



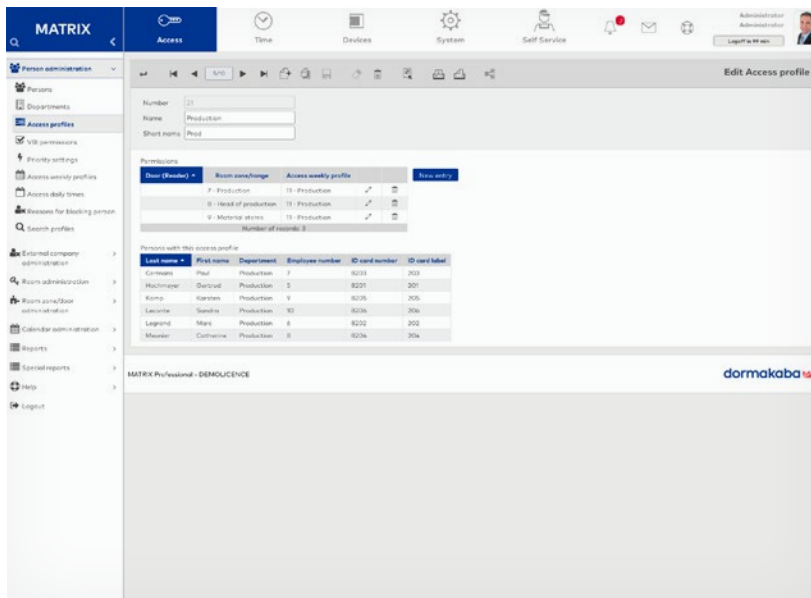

Sichern Sie den Zutritt zu Ihrem Unternehmen

Ob im Innen- oder Außenbereich, online verdrahtet oder verkabelungsfrei an der Tür oder dem Schrankschloss. Als Zufahrtskontrolle oder Aufzugssteuerung. Mit einer Erweiterung Ihrer MATRIX Zeiterfassung um die Funktionalitäten der MATRIX Zutrittskontrolle können Sie effektiv den Zugang zu Ihrem Gelände und Gebäude sichern.

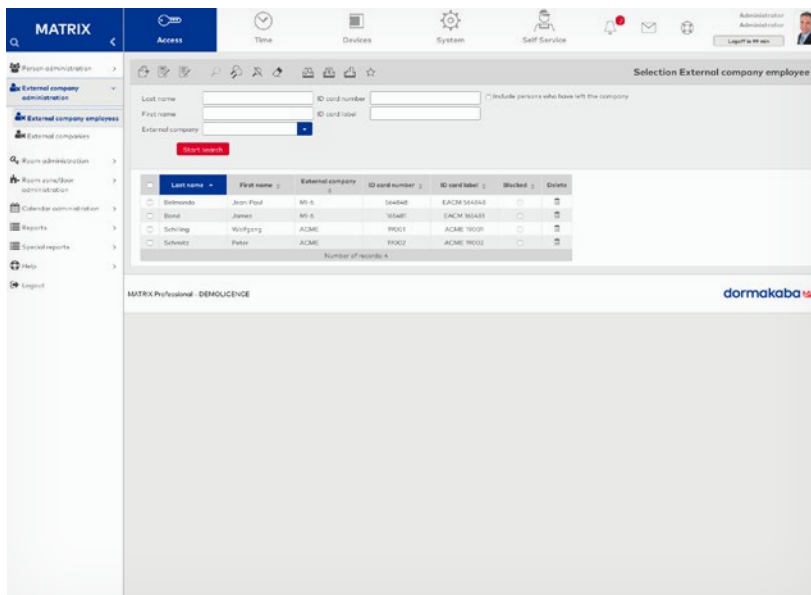

Behalten Sie den Überblick über Fremdfirmenmitarbeiter

Über MATRIX können Sie abgegrenzt auch Mitarbeiter von Fremdfirmen wie z.B. der Gebäudereinigung in die Zutrittskontrolle integrieren oder temporären Dienstleistern wie Handwerkern zeitlich und räumlich eingeschränkten Zutritt zu Gebäudebereichen gewähren – ohne Gefahr, den Überblick zu verlieren.



Organisieren und lenken Sie Ihre Besucher

Über eine in MATRIX integrierte Voranmeldefunktion managen Sie mit MATRIX Ihre Besucher für beide Seiten stressfrei. Mit bereits vorbereiteten, personalisierten Besucherausweisen mit Zutrittsrechten zu abgestimmten Bereichen, die sich automatisch nach Ablauf deaktivieren und jederzeit nachvollziehbar bleiben.

System Systematisch aktuell

MATRIX ist automatisch genauso aktuell wie das übergeordnete System.

Alle Personaldaten werden beim Download neu importiert und online an die Terminals weitergegeben.

Nach dem Prinzip der „logischen Löschung“ bleiben nicht wieder übertragene Daten in MATRIX erst noch bestehen, sind aber für ihre Funktionen gesperrt. Sie werden nach einer voreingestellten Zeit gelöscht, bzw. im Falle einer Fehlfunktion wieder reaktiviert.

Vom ERP-System abgegrenzte Personensätze, z.B. von Fremdfirmen oder Besuchern, können separat eingepflegt werden.

Alle Parameter für die Kommunikation mit dem ERP-System lassen sich über Dialog einrichten. Bei mehreren Mandanten kann die Zuordnung der übergeordneten Datensätze zu denen in MATRIX jeweils definiert werden.



SAP® Certified
Integration with SAP Applications

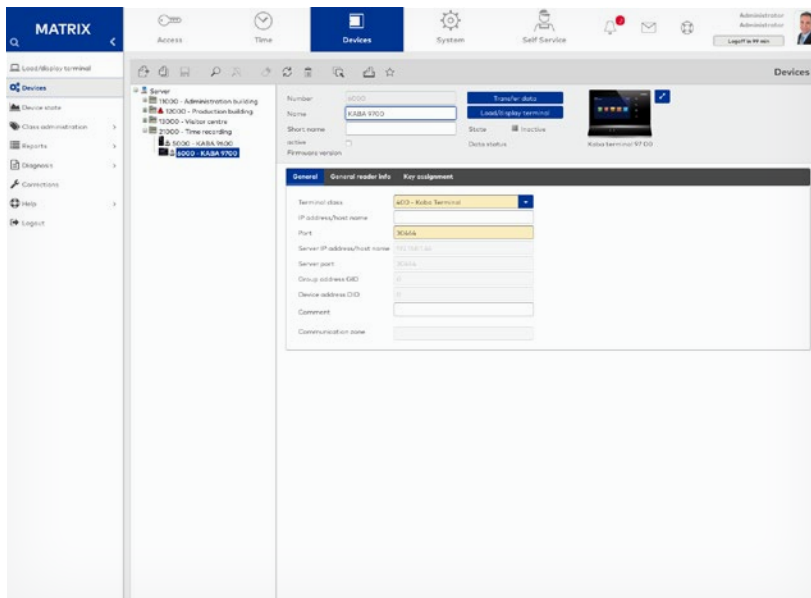

Administrieren und überwachen Sie Zeiterfassungsperipherie

Die Administration und Überwachung der Zeiterfassungsperipherie erfolgt über die Geräteverwaltung und dem Systemmonitor in MATRIX. Der Verbindungs- und Datenversorgungsstatus ist auf einen Blick erkennbar und bei Störungen kann per Knopfdruck ein Servicereport generiert und an die dormakaba Hotline verschickt werden.

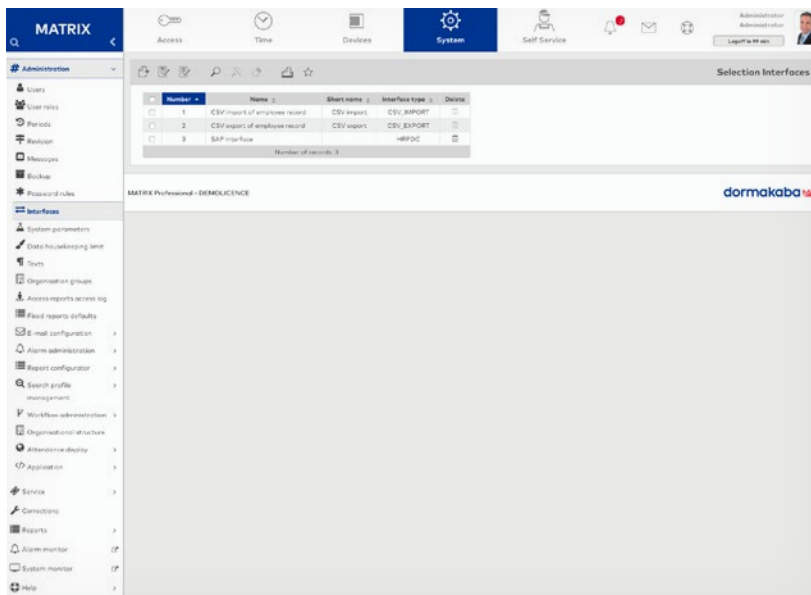

Integrieren Sie weitere Anwendungen und Funktionen

Durch den MATRIX dormakaba Integration Manager sind weitere Anwendungen und Funktionen aus Fremdsystemen integrierbar. Wir konfigurieren die Schnittstelle dafür nach kundenindividuellen Anforderungen, so dass z.B. Meldungen aus dem MATRIX System direkt an Einbruchmeldesysteme o. ä. übergeben werden können.

Merkmale am Beispiel der SAP HR-PDC-Kopplung

- permanente, automatische Schnittstelle
- eigene Personalsätze in MATRIX möglich (z.B. für Personen, die nur an der Zutrittskontrolle teilnehmen und nicht aus SAP übertragen werden)
- eigener MATRIX-Dialog zur Schnittstellenparametrisierung
- Schnittstellendefinition je SAP Mandant
- Zuordnung SAP-Personaldaten zu MATRIX Personalstammsatz
- Zuordnung SAP-Salden zum MATRIX Datenmodell
- Zuordnung der MATRIX-Buchungsarten zu SAP-Satzarten
- Überwachung der Schnittstelle durch Systemmonitor
- Konzept der logischen Löschung bei nicht mehr aus SAP übertragenen Personalsätzen
- Zertifiziert für SAP



Türtechnik



**Systemlösungen
Zutritt und Zeit**



**Mechanische
Schliesssysteme**



Hotelzutrittssysteme



**Automatische
Türsysteme**



Glassysteme



**Hochsicherheits-
schlösser**



Services

dormakaba Deutschland GmbH
DORMA Platz 1
DE-58256 Ennepetal
T +49 2333 793-0
info.de@dormakaba.com
www.dormakaba.de