

Ab einem Türflügelgewicht von mehr als 2x75kg bzw. 4x75kg, ist eine Antriebsabhängigkeit erforderlich.
 Avec un poids de vantail dépassant 2x75 kg, respectivement 4 x 75 kg, une suspenso est nécessaire pour le mécanisme.

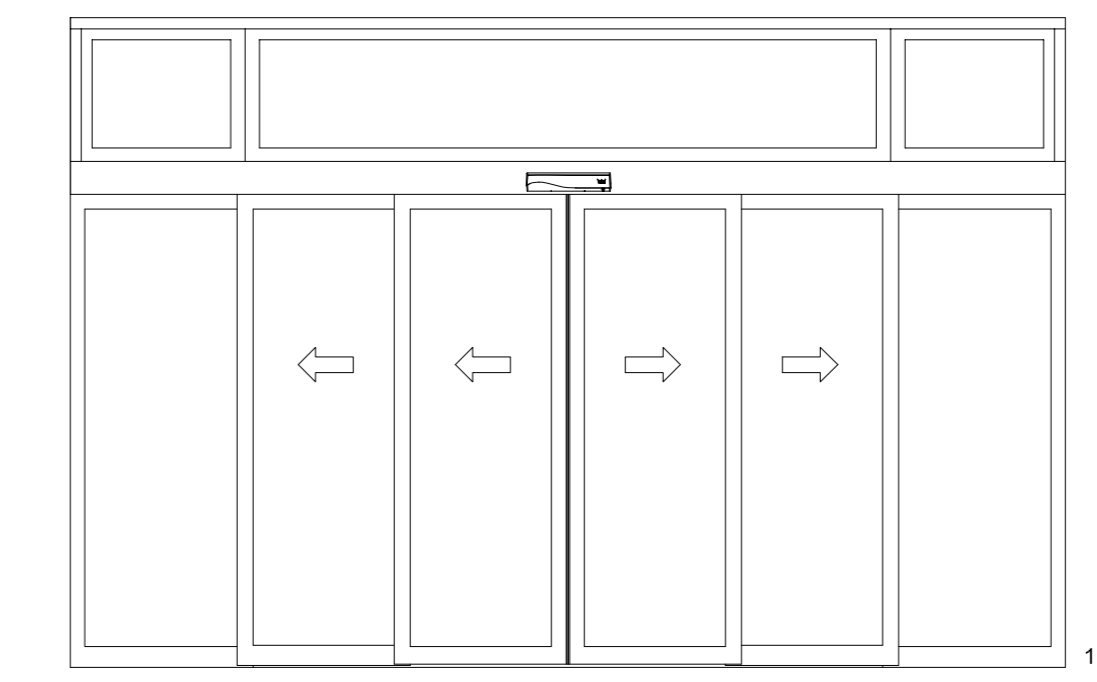

OKFF	Oberkante Fertigfußboden / Sol fini	TST Flex Green ES 250 PRO / ES 400 PRO	Gewicht / Poids
LW	Durchgangsweite / largeur vide de passage	2-flügelig / 2-vantail Standard / défaut: LW 800 - 2400	2-flügelig / 2-vantail Standard / défaut: ES 250 PRO 2 x 75 kg ES 400 PRO 2 x 100 kg
LH	Durchgangshöhe / hauteur vide de passage	4-flügelig / 4-vantaux Standard / défaut: LW 1400 - 4000	4-flügelig / 4-vantaux Standard / défaut: ES 250 PRO 4 x 75 kg ES 400 PRO 4 x 100 kg
H	Anlagenhöhe / hauteur de l'installation	B min. = 1.5 x LW + 180 (mit Seitenteil / ohne Pfostenbreite) Fluchtweg / sortie de secours ES 250 PRO 2 x 75 kg ES 400 PRO 2 x 100 kg	
Hinweise / Remarque			
X	Laut EN 16005 / DIN 18650 Bau- und Prüfgrundsetzen fuer autom. Tueren darf dieses Mass nur 4 - 8 mm betragen. Selon DIN 16005 / 18650 et prescription pour portes automatiques, cette mesure doit se situer entre 4 et 8 mm	B min. = 1.5 x LW + 180 (mit Seitenteil / ohne Pfostenbreite) Fluchtweg / sortie de secours ES 250 PRO 4 x 75 kg ES 400 PRO 4 x 100 kg	

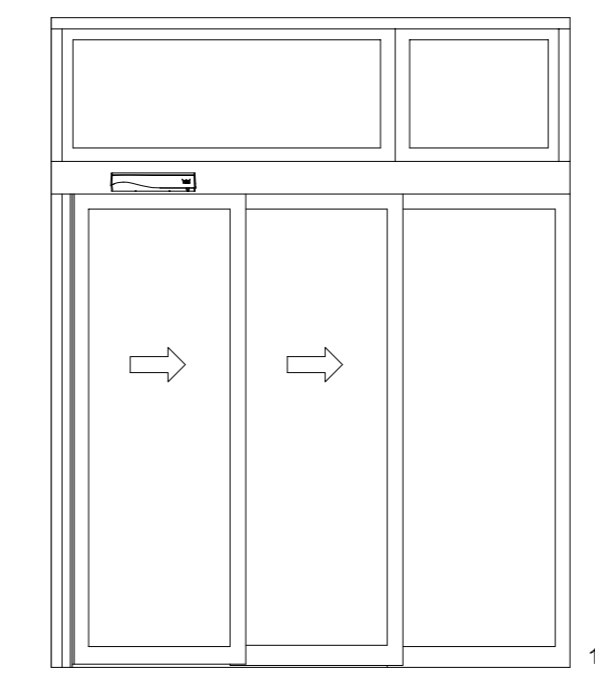
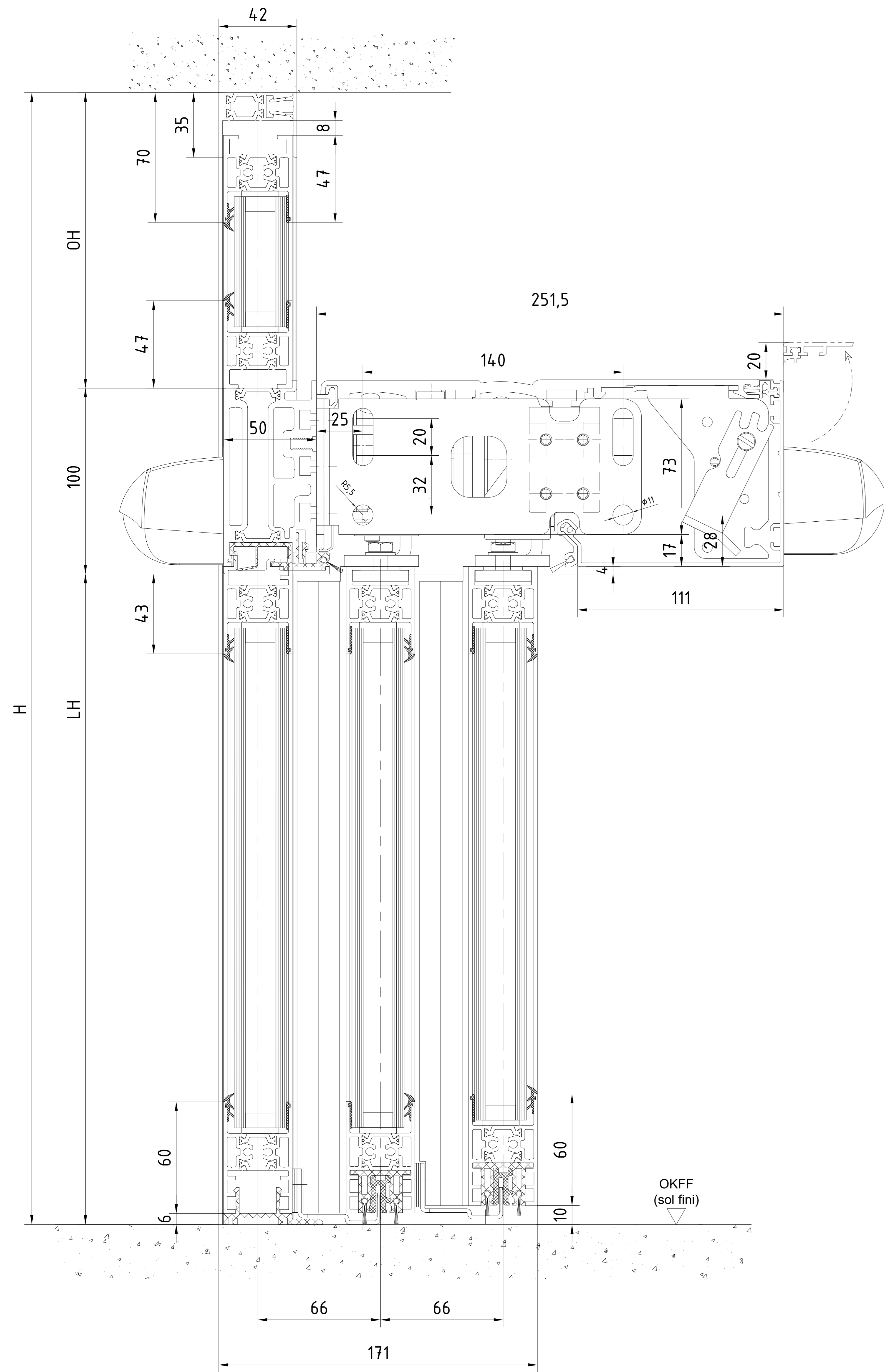
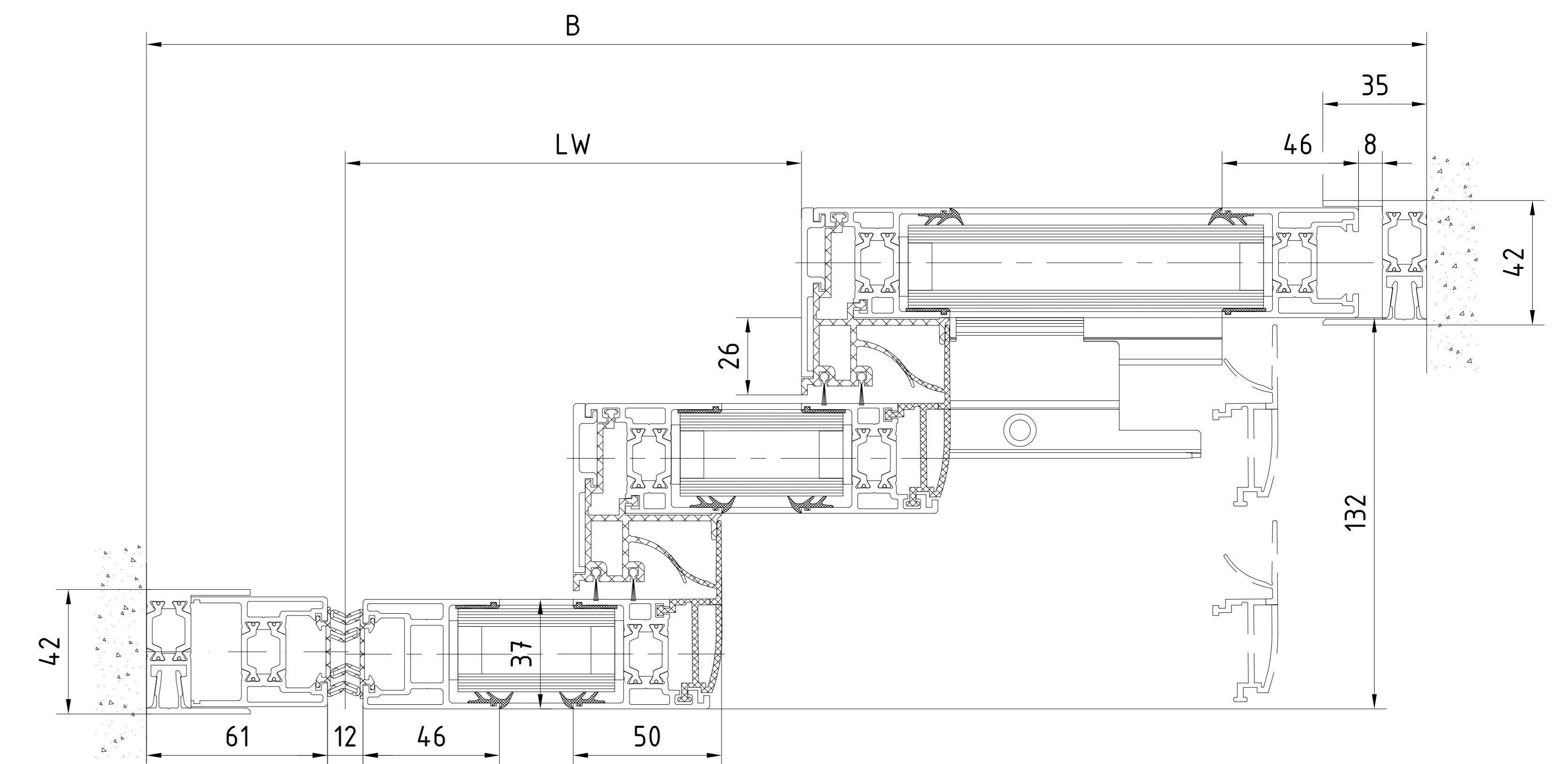
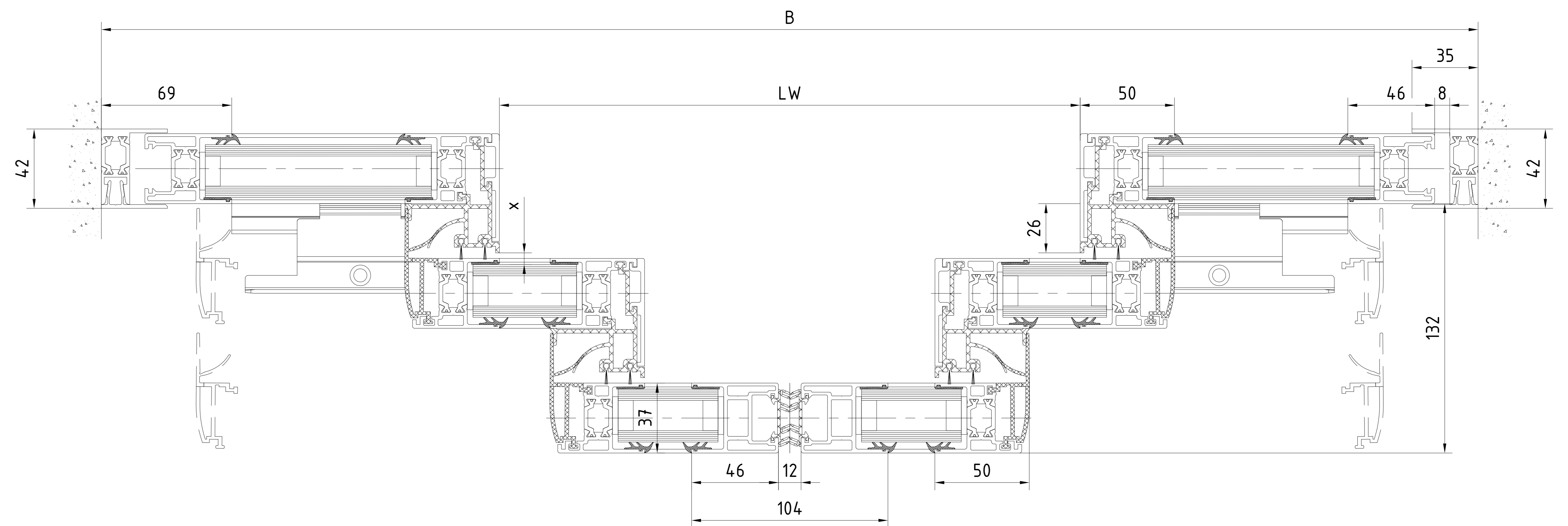
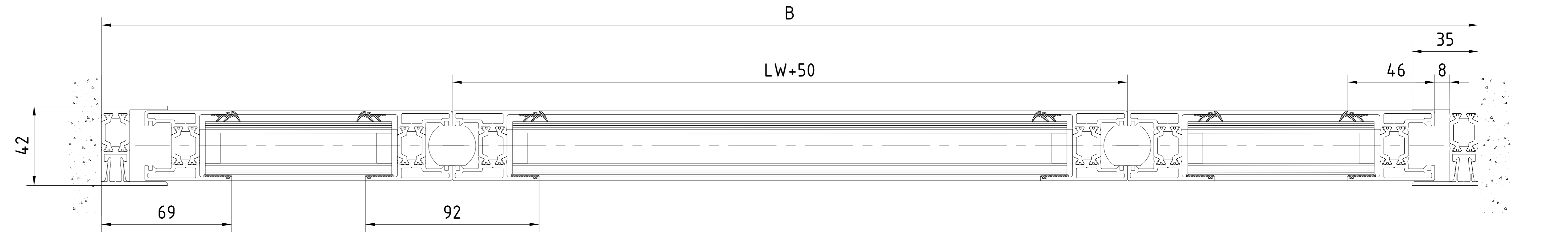

Achtung !
 Ausrüstung der Tueranlage mit Sicherheitseinrichtungen nach jeweiliger Risikobewertung gemaeß DIN 18650 Teil 1 + 2 .
 Attention !
 les équipements de sécurité de la porte automatique doivent correspondre à l'analyse de risques selon la norme DIN 18650

3		Revison/Date	Name	Werkstoff/Material	© dormakaba GmbH/©CIS/PO/DE/Erweitert
2		Revison/Date	Name	Werkstoff/Material	
1		Revison/Date	Name	Werkstoff/Material	
1		Revison/Date	Name	Werkstoff/Material	
ES PROLINE Schwebetuer TST Flex Green porte coulissante TST Flex Green ISO Vergleichen - mit Seitenstiel - Charakteristik www.dormakaba.com					257682-00-6-60 Var.: 00

Ab einem Türflügelgewicht von mehr als 2x75kg bzw. 4x75kg, ist eine Antriebsabhängung erforderlich.
 Avec un poids de vantail dépassant 2x75 kg, respectivement 4 x 75 kg, une suspente est nécessaire pour le mécanisme.

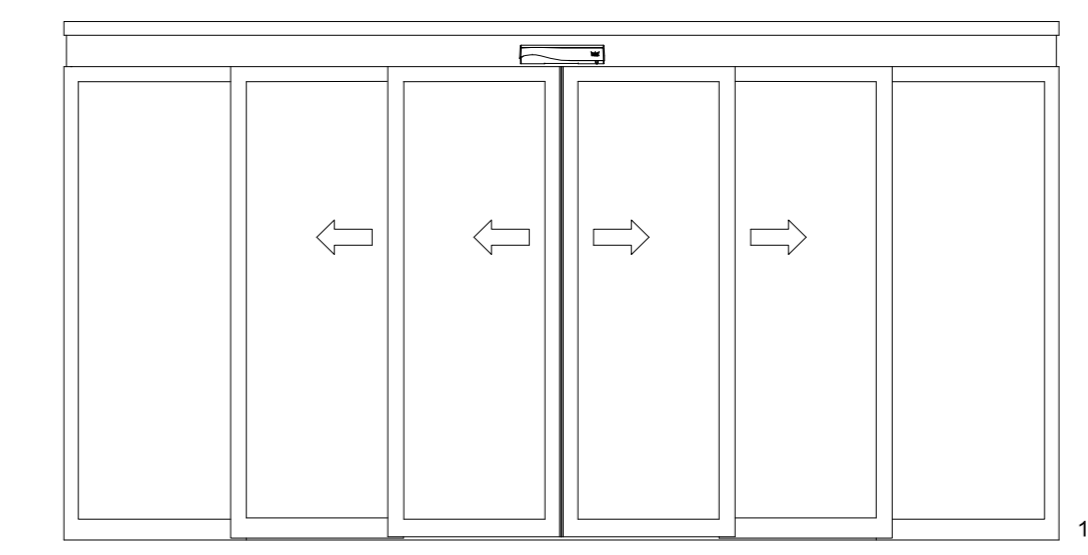
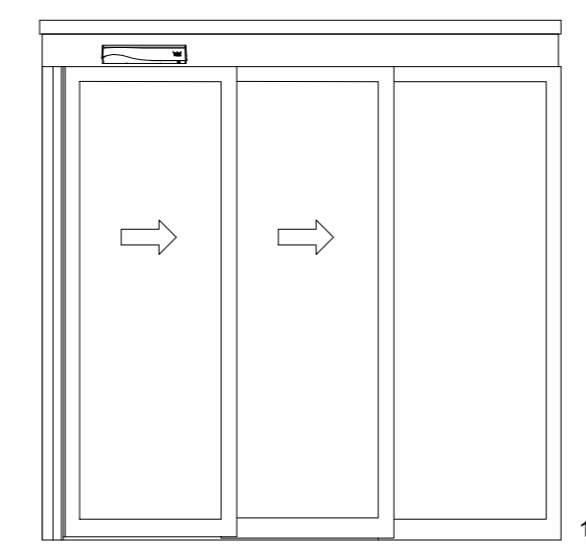
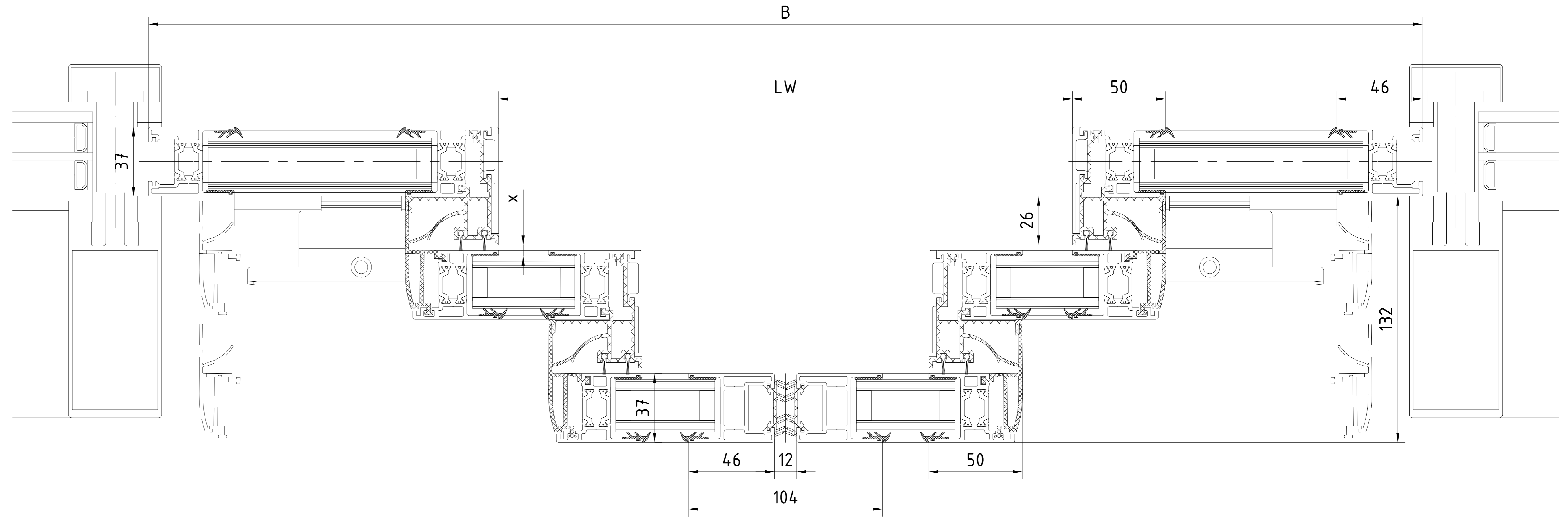
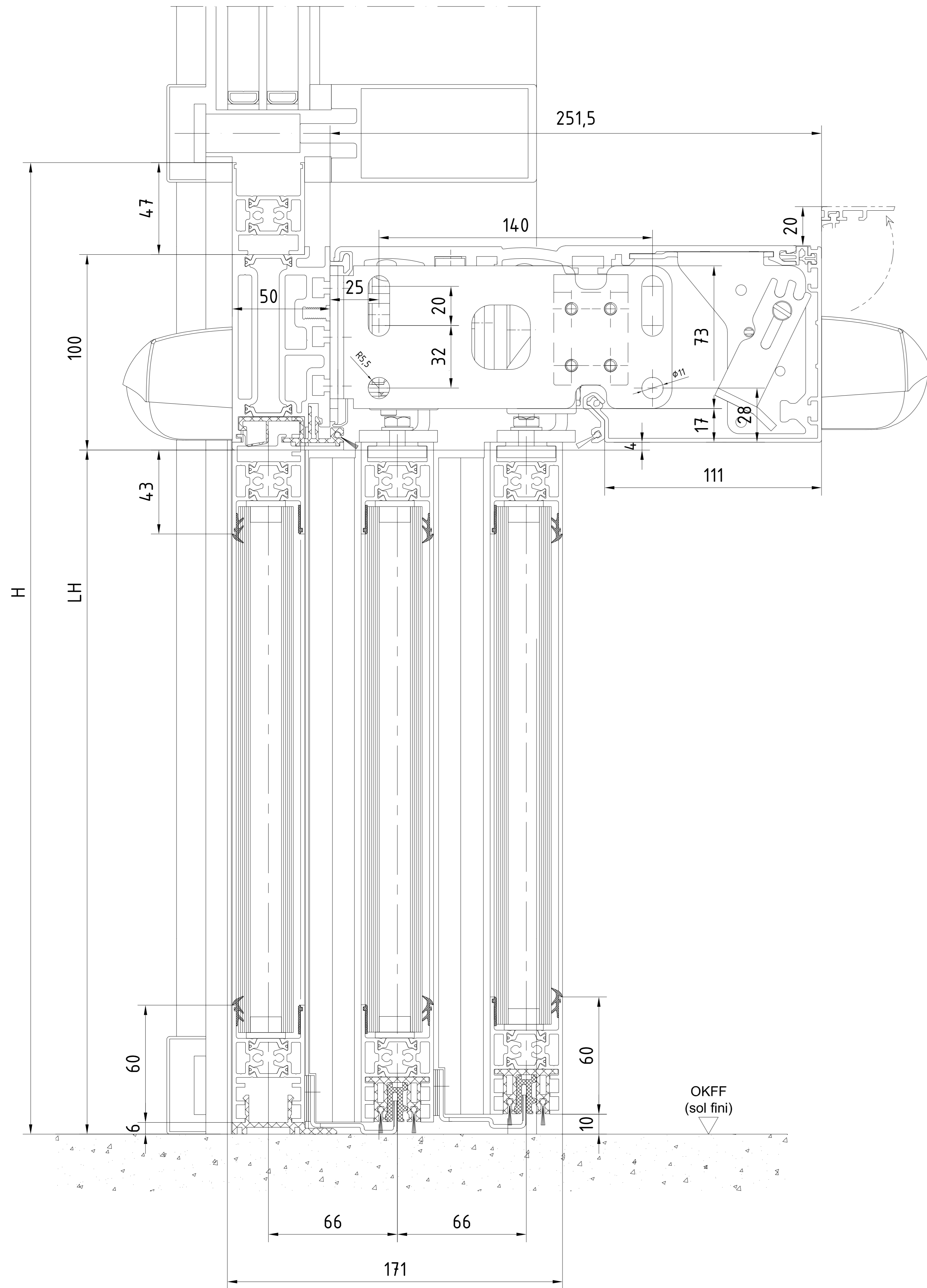

OKFF	Oberkante Fertigfußboden / Sol fini	TST Flex Green ES 250 PRO / ES 400 PRO	Gewicht / Poids
LW	Durchgangswelle / largeur vide de passage	2-flügelig / 2-vantail	2-flügelig / 2-vantail Standard / défaut: ES 250 PRO 2 x 75 kg ES 400 PRO 2 x 100 kg
LH	Durchgangshöhe / hauteur vide de passage	LW 800 - 2400	Fluchtweg / sortie de secours ES 250 PRO 2 x 75 kg ES 400 PRO 2 x 100 kg
H	Anlagenhöhe / hauteur de l'installation	B min. = 1,5 x LW + 180 (mit Seitenteil / ohne Pfostenbreite) (avec partie fixe / sans largeur poteau)	4-flügelig / 4-vantaux Standard / défaut: ES 250 PRO 4 x 75 kg ES 400 PRO 4 x 100 kg
X	Hinweise / Remarque	Laut EN 16005 / DIN 18650 Bau- und Prüfgrundsetzen fuer autom. Tueren darf dieses Mass nur 4 - 8 mm betragen. Selon DIN 16005 / 18650 et prescription pour portes automatiques, cette mesure doit se situer entre 4 et 8 mm	4-flügelig / 4-vantaux Standard / défaut: ES 250 PRO 4 x 75 kg ES 400 PRO 4 x 100 kg

Achtung !
 Ausrüstung der Tueranlage mit Sicherheitseinrichtungen nach jeweiliger Risikobewertung gemaeß DIN 18650 Teil 1 + 2 .
 Attention !
 les équipements de sécurité de la porte automatique doivent correspondre à l'analyse de risques selon la norme DIN 18650

Rev.	Drawn	Check	Date	Name	Version	Material
1			12.02.2022	Blatt		
2						

ES PROLINE
 Schieber TST FLEX Green
 porte automatique TST Flex Green
 ISO Vorgebung - EP System 4 - Schließflgel PH - Ausführung
 ohne Seitenteil - ohne Profil-Tür - gemäß DIN 18650 Teil 1 + 2
 257682-00-6-60
 Var.: 00

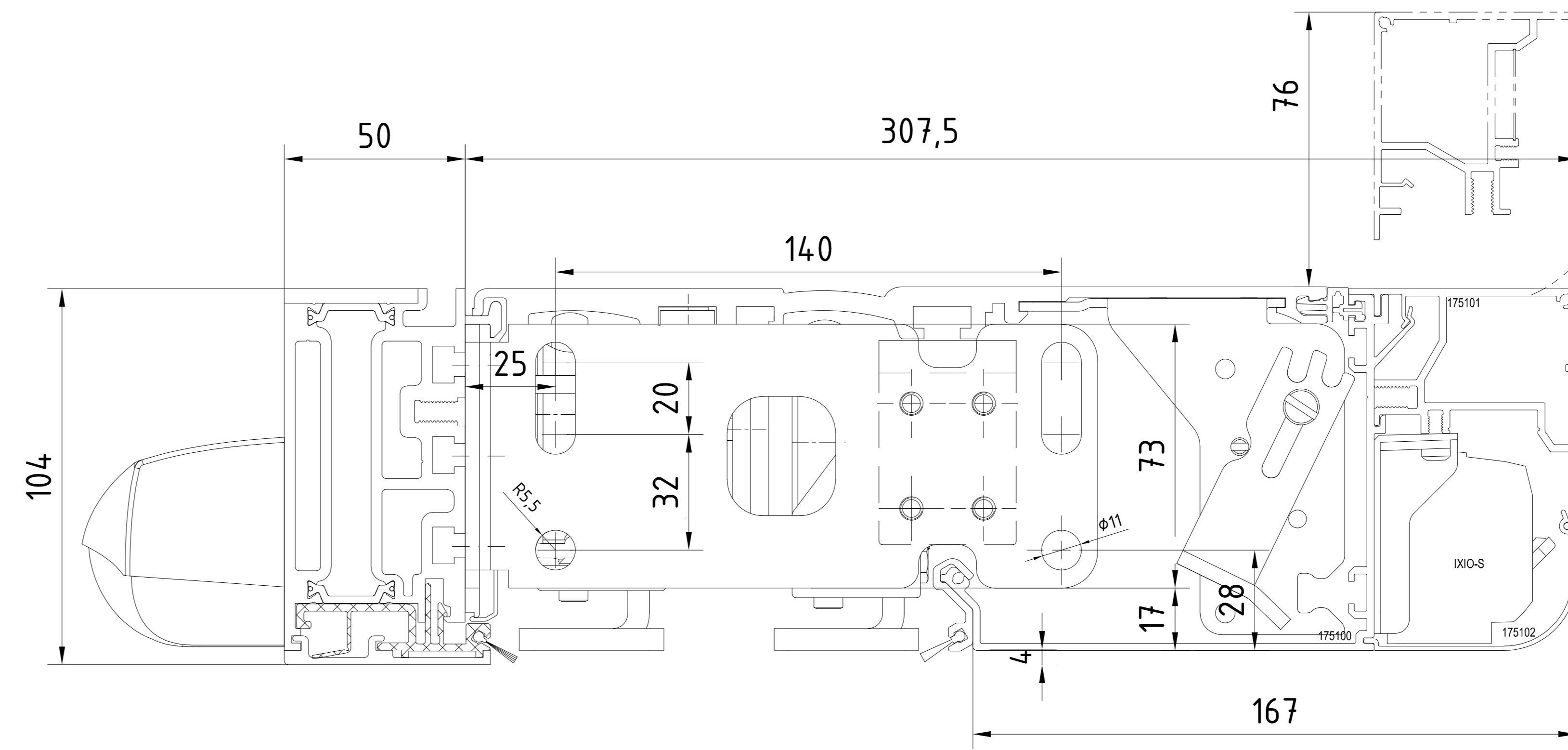
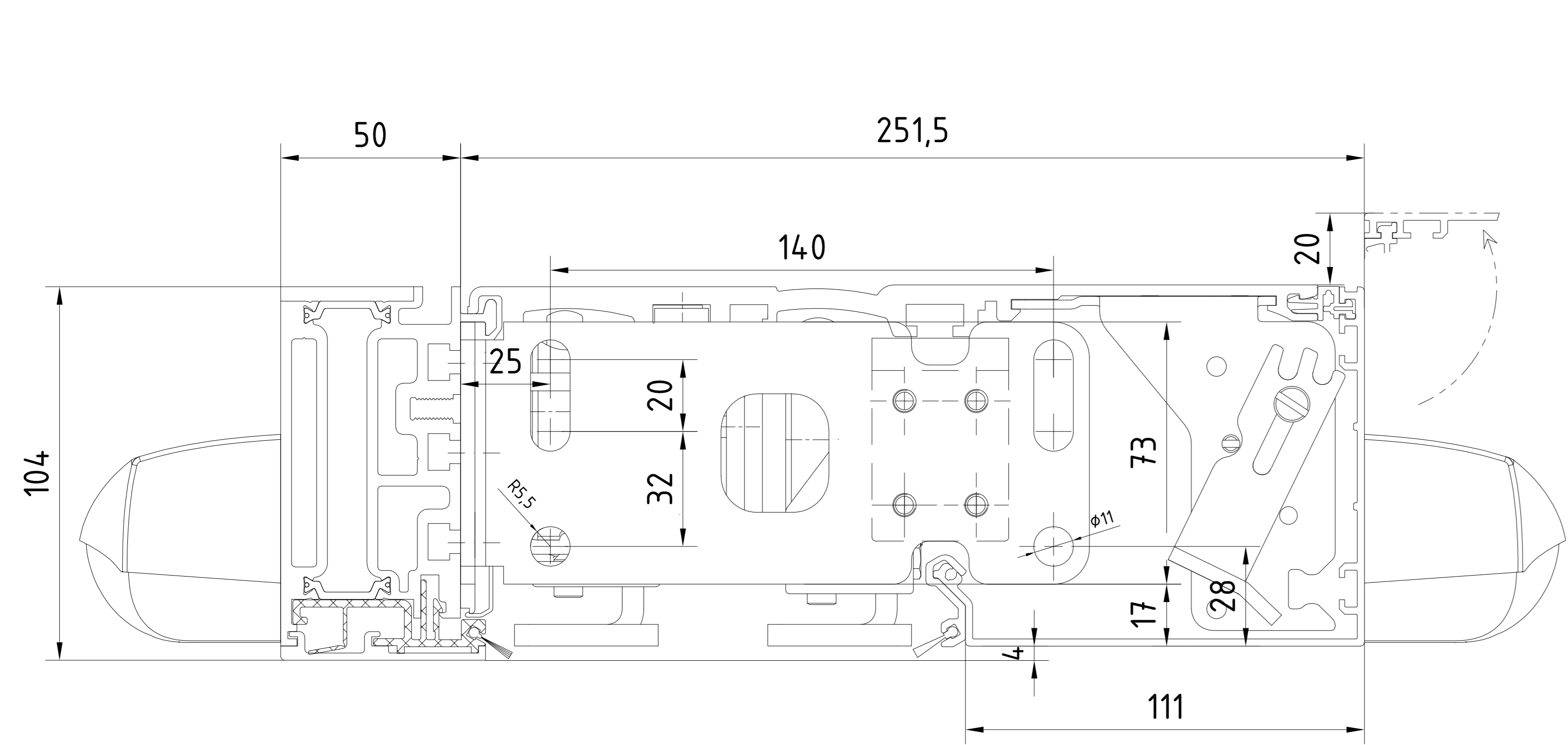

Ab einem Türflügelgewicht von mehr als 2x75kg bzw. 4x75kg, ist eine Antriebsabhängung erforderlich. Avec un poids de vantail dépassant 2x75 kg, respectivement 4 x 75 kg, une suspenso est nécessaire pour le mécanisme.

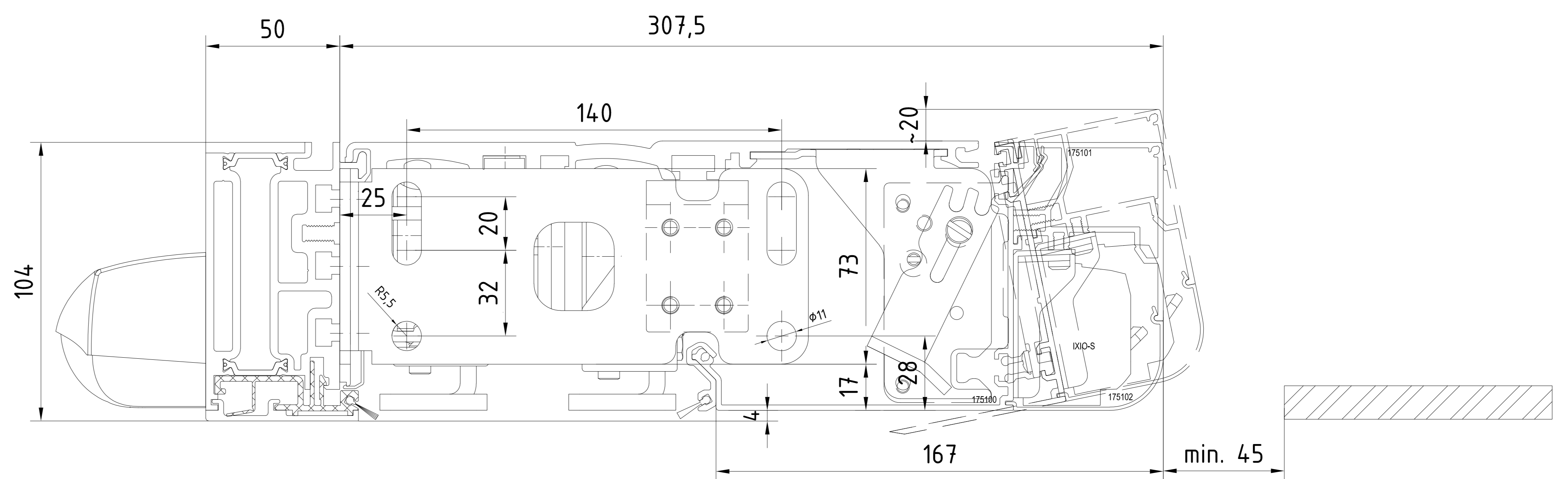
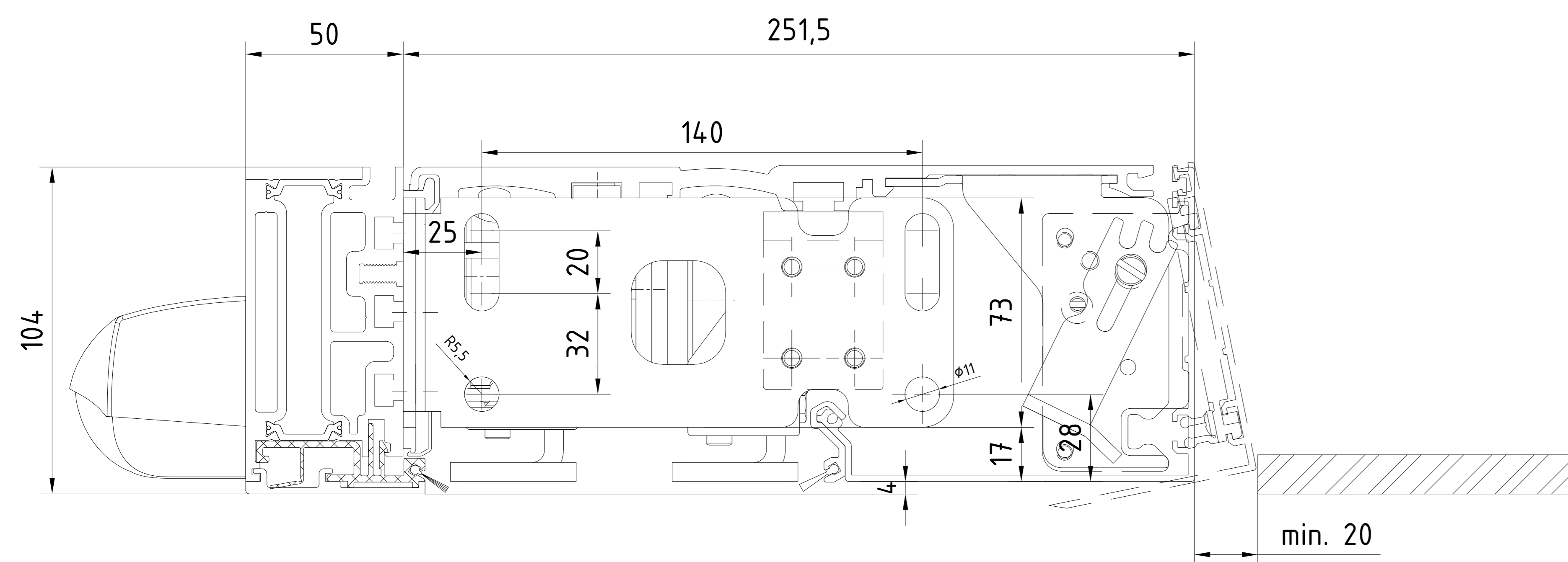

Abnehmbare Antriebsblende
Habillage intérieur amovible

Abnehmbare Antriebsblende
Habillage intérieur amovible

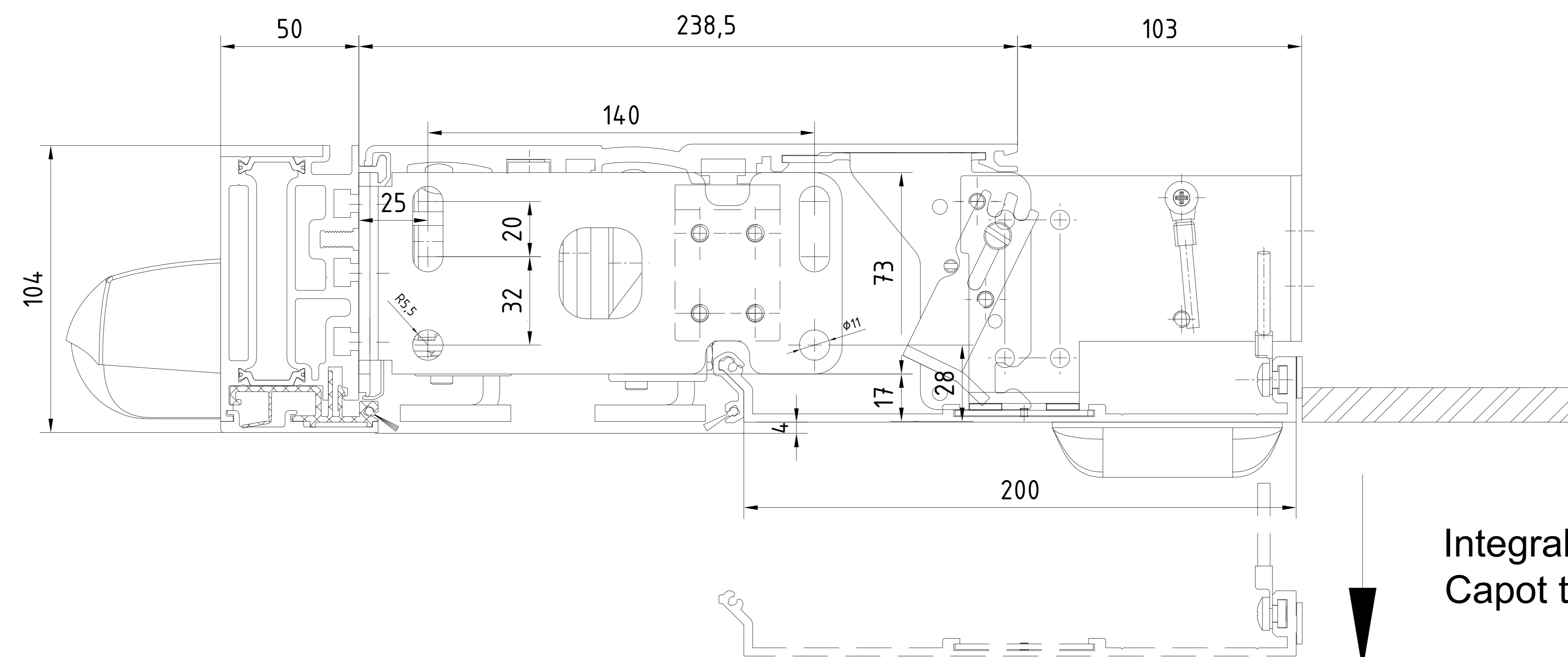

Integralverkleidung
Capot trappe

3		Datum/Date	Name	Werkstoff/Material	© domotekaba GmbH+Co.KG (DE) Entrepot
2		Issue/Version	12/2022	Blatt/Sheet	Ausgabe/Issue:
1		Gepr./Released			Format: A0
01		Gepr./Released			Erst-/First Issue:
BES PROLINE Einbaueinheit TST FLEX Green porte coulissante TST Flex Green Antriebsverkleidung / capots de mécaniques					257682-00-6-60 1 von 11 Var.: 00

Alle Rechte vorbehalten. Nachdruck, Vervielfältigung und Verbreitung, auch auszugsweise, ist ohne schriftliche Genehmigung der domotekaba GmbH+Co.KG.

Ab einem Türflügelgewicht von mehr als 2x75kg bzw. 4x75kg, ist eine Antriebsabhängung erforderlich. Avec un poids de vantail dépassant 2x75 kg, respectivement 4 x 75 kg, une suspenso est nécessaire pour le mécanisme.

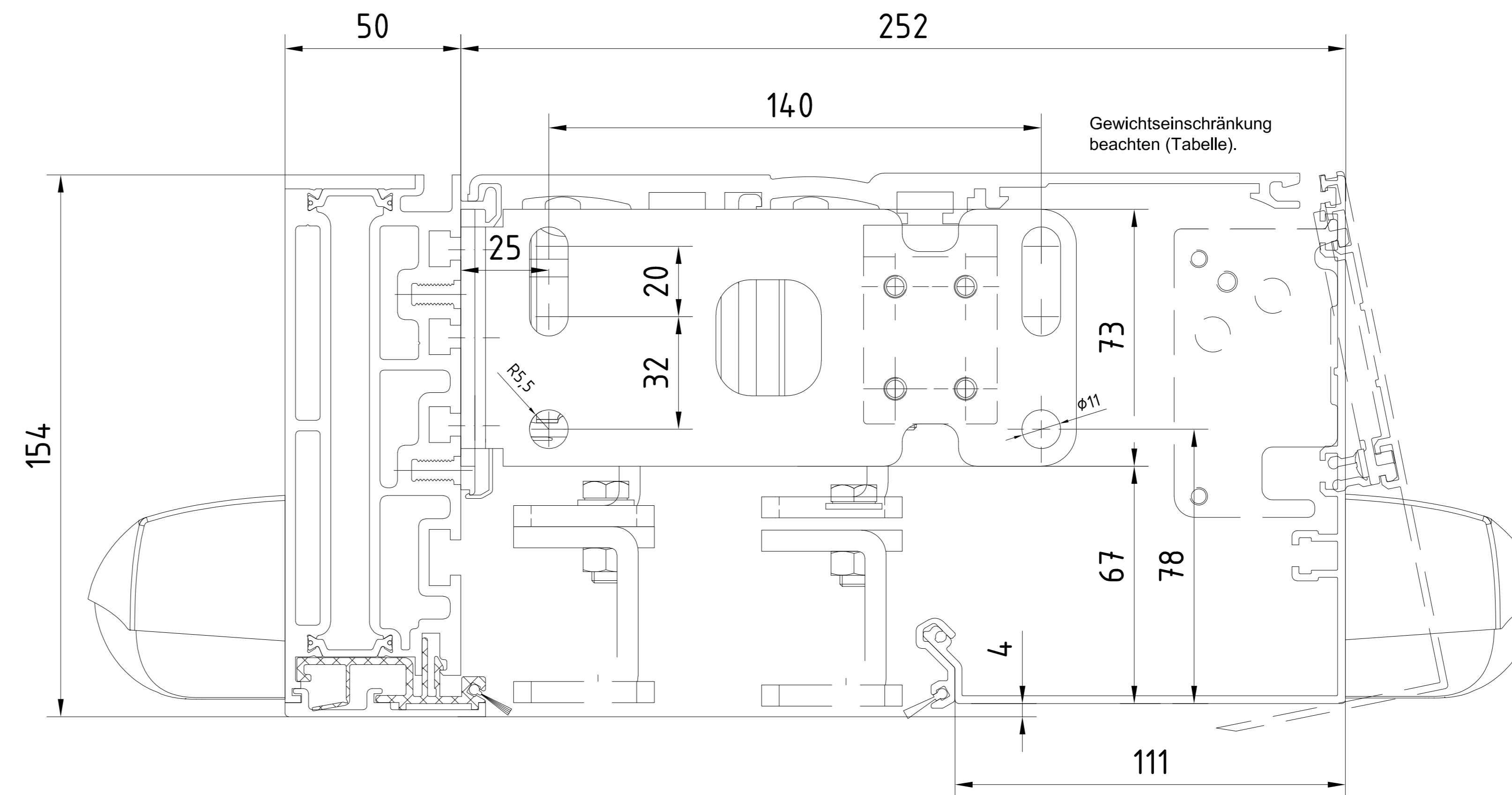
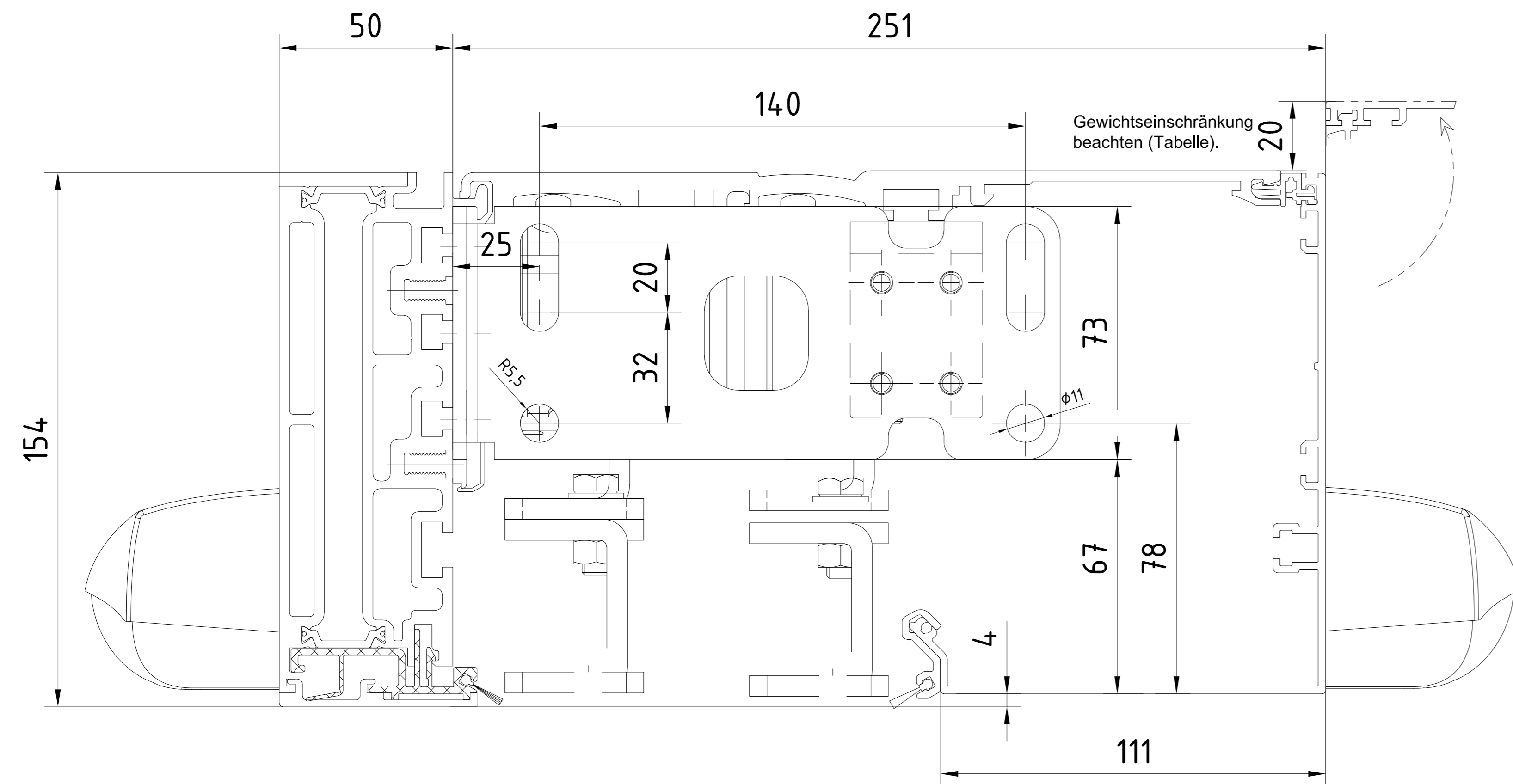

Abnehmbare Antriebsblende
Habillage intérieur amovible

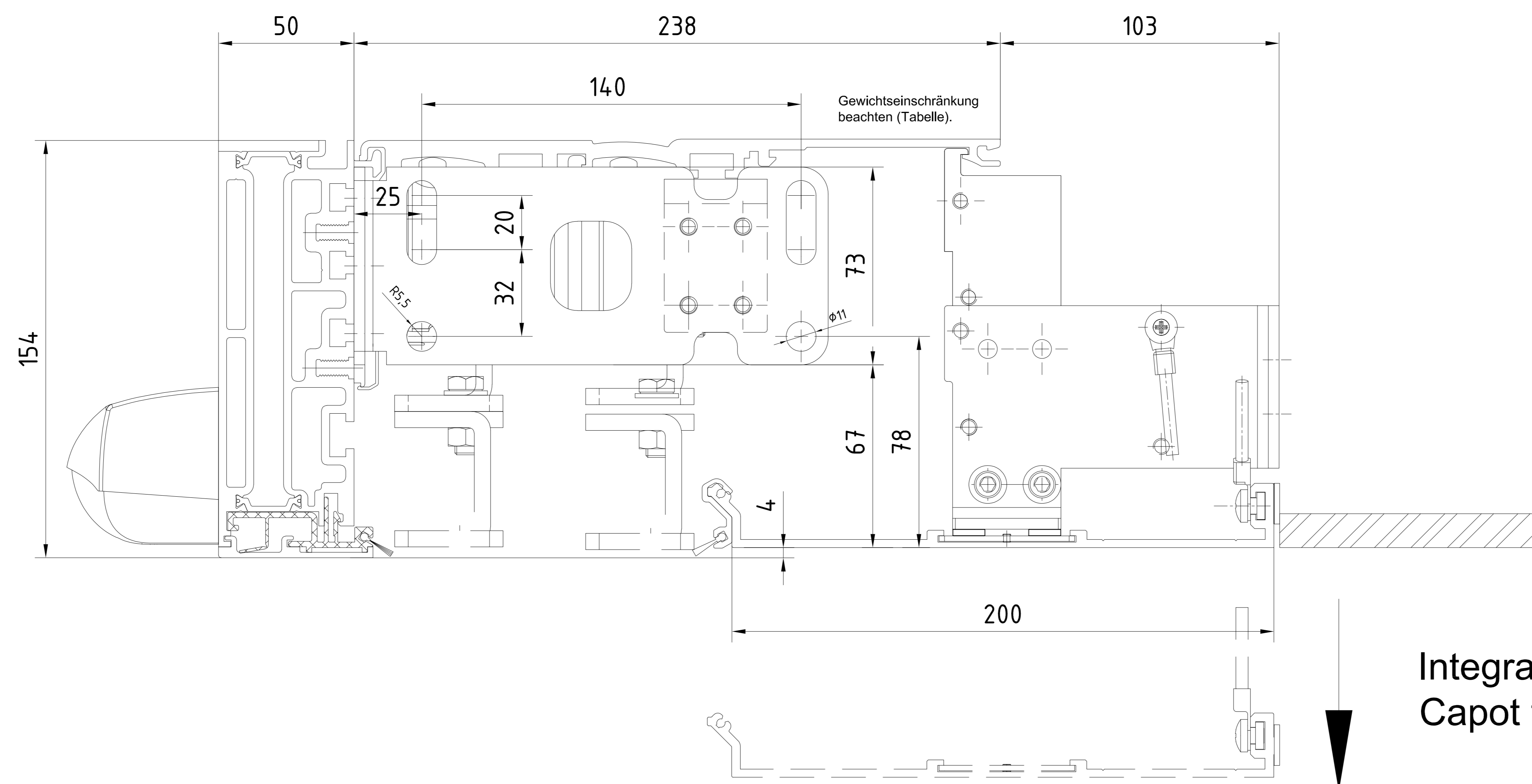

Integralverkleidung
Capot trappe

3		Datum/Date	Name	Werkstoff/Material	© domtakaba GmbH+Co.KG (DE) Energieportal
2		Issue/Version	12/2022	Blatt/Sheet	Ausgabe/Issue:
1		Gepr./Revised			Format: A0
0		Gepr./Revised			Erstatt./Replaces:
0		Gepr./Revised			Revisions/Revisions:
0		Gepr./Revised			Var./Variation:
BES PROLINE Schließwerk TST FLEX Green porte coulissante TST Flex Green Antriebsverkleidung / capots de mécaniques					257682-00-6-60 1 von 11 Var.: 00

Alle Rechte vorbehalten. Nachdruck, Vervielfältigung und Verbreitung, auch auszugsweise, ist ohne schriftliche Genehmigung der domtakaba GmbH+Co.KG.

Ab einem Türflügelgewicht von mehr als 2x75kg bzw. 4x75kg, ist eine Antriebsabhängung erforderlich. Avec un poids de vantail dépassant 2x75 kg, respectivement 4 x 75 kg, une suspenso est nécessaire pour le mécanisme.

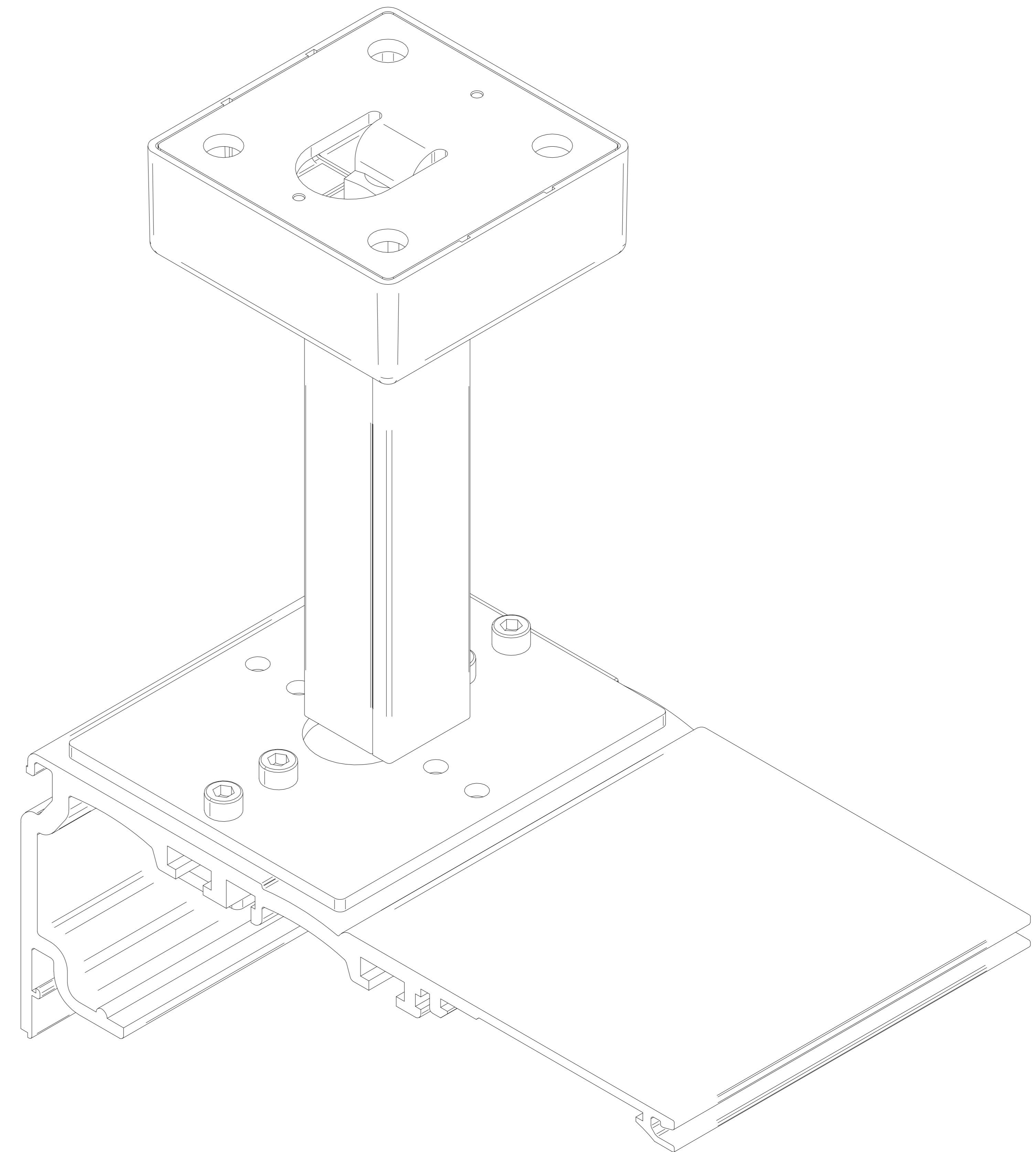
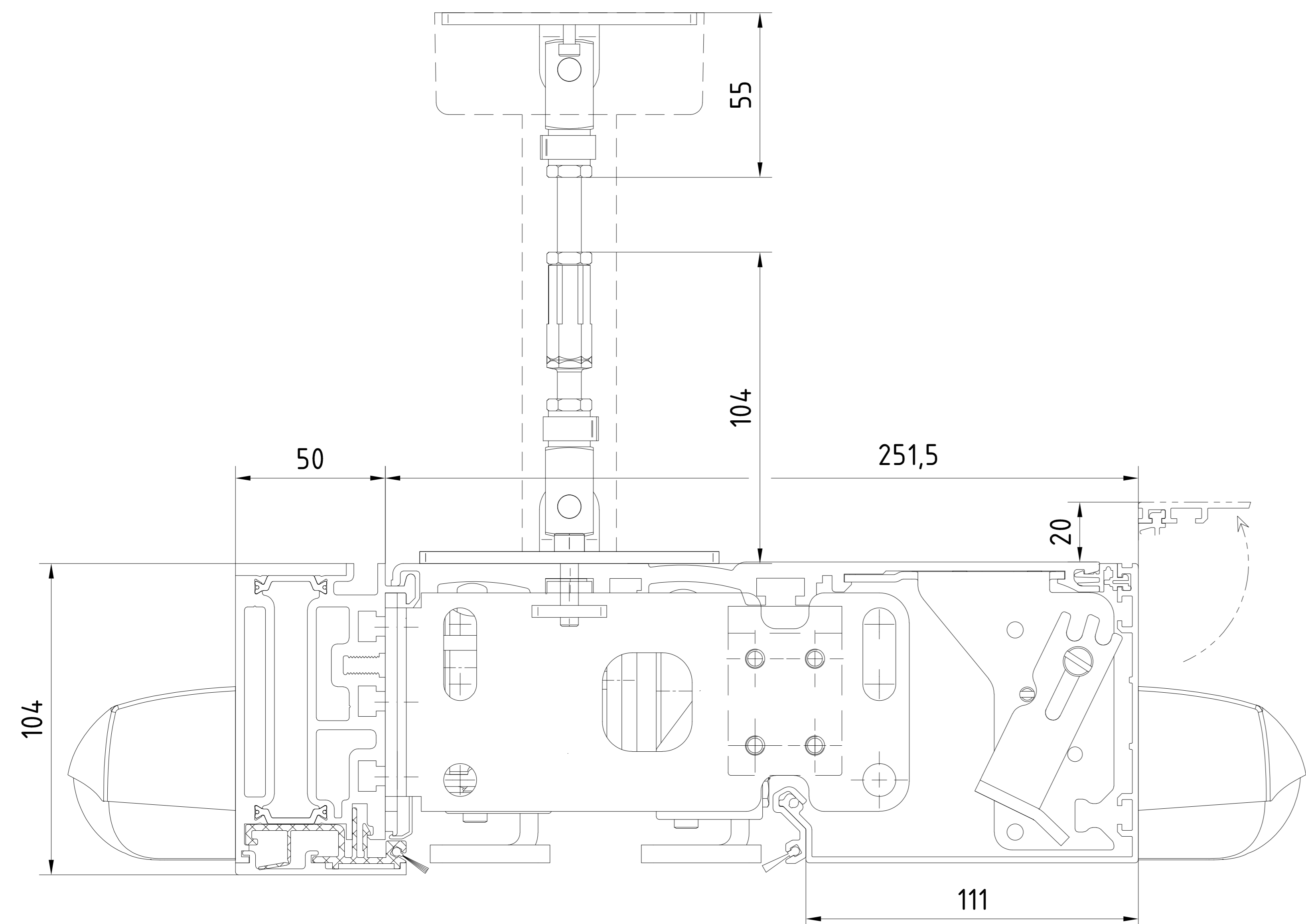
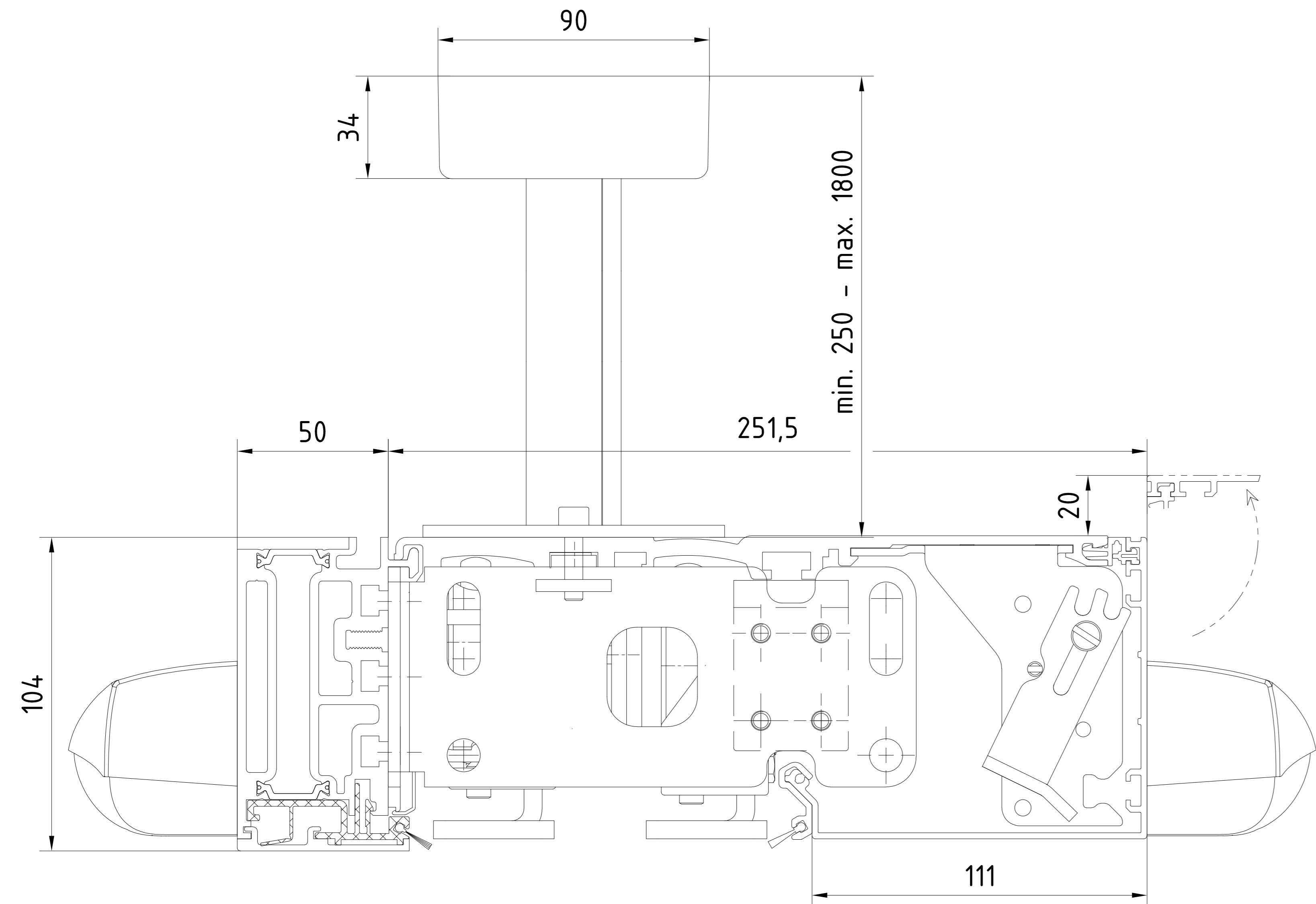

3			Datum/Date	Name	Werkstoff/Material	© domotek GmbH+Co.KG (DE) Erreplast
2			Issue/Drawn	12/2022	Witzel	
1			Gepr./Tested			Ausgabe/Issue:
01			Gepr./Tested			Format: A0
00			Gepr./Tested			Erst-/Nachdruck:
			Gepr./Tested			Rev. 1
			Gepr./Tested			257682-00-6-60
			Gepr./Tested			Var.: 00

Alle Rechte vorbehalten. Nachdruck, Vervielfältigung und Verbreitung, auch auszugsweise, ist ohne schriftliche Genehmigung der domotek GmbH+Co.KG.

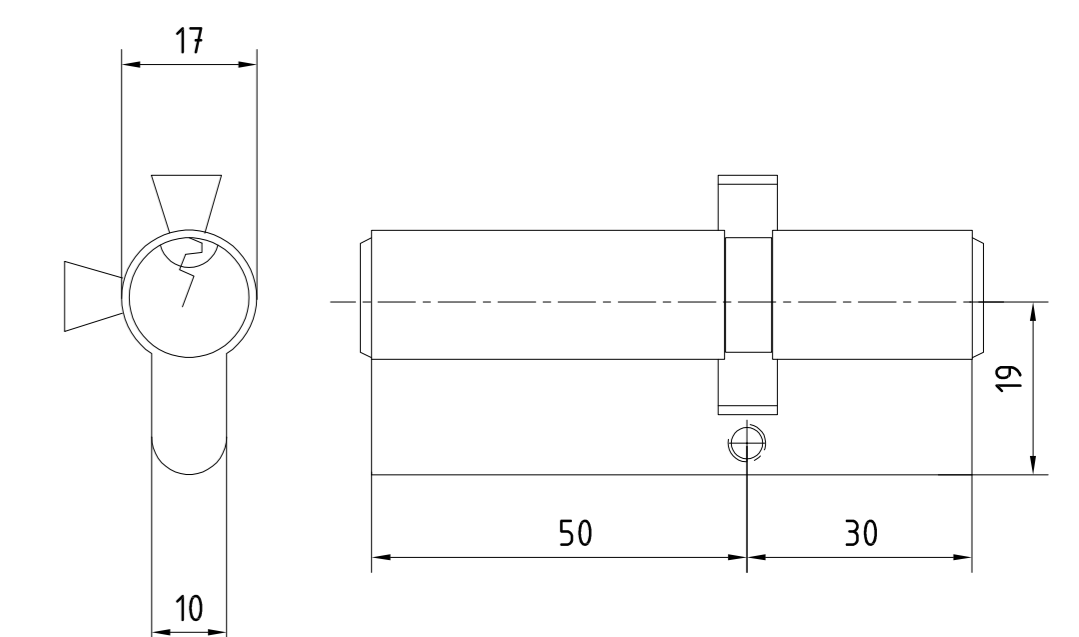
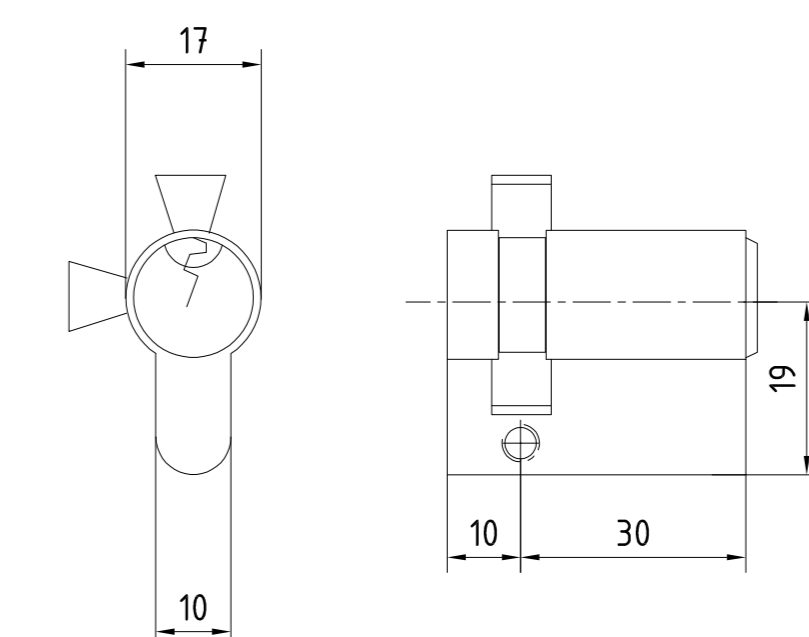
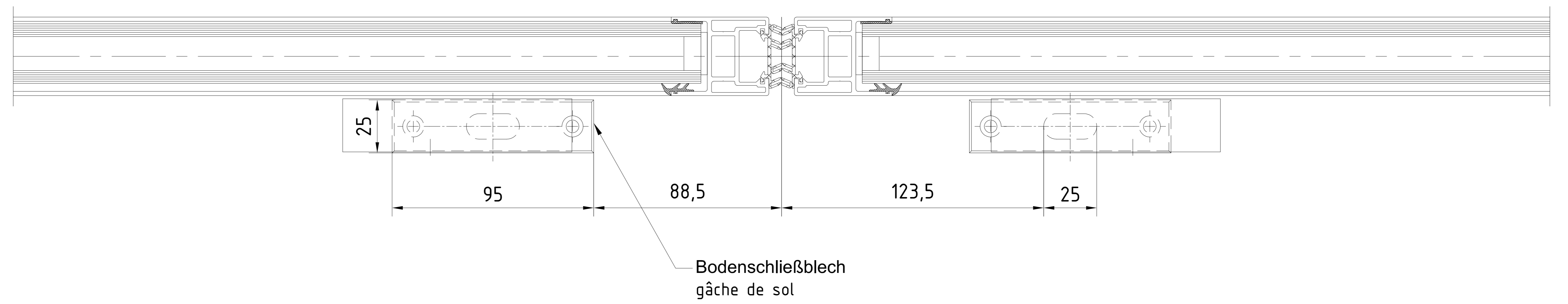
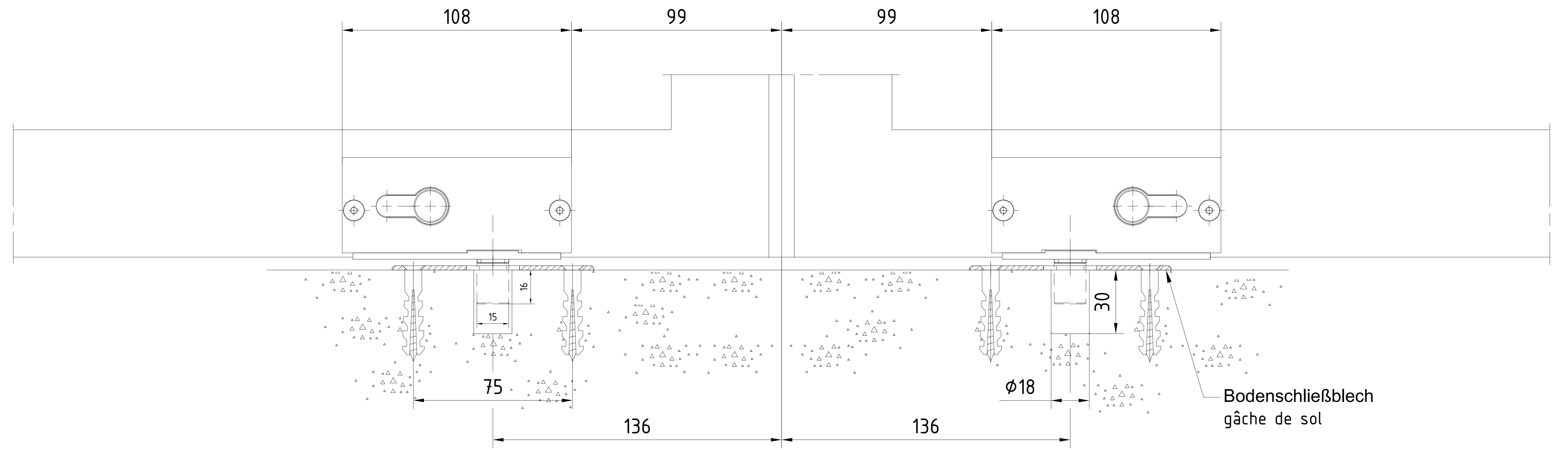
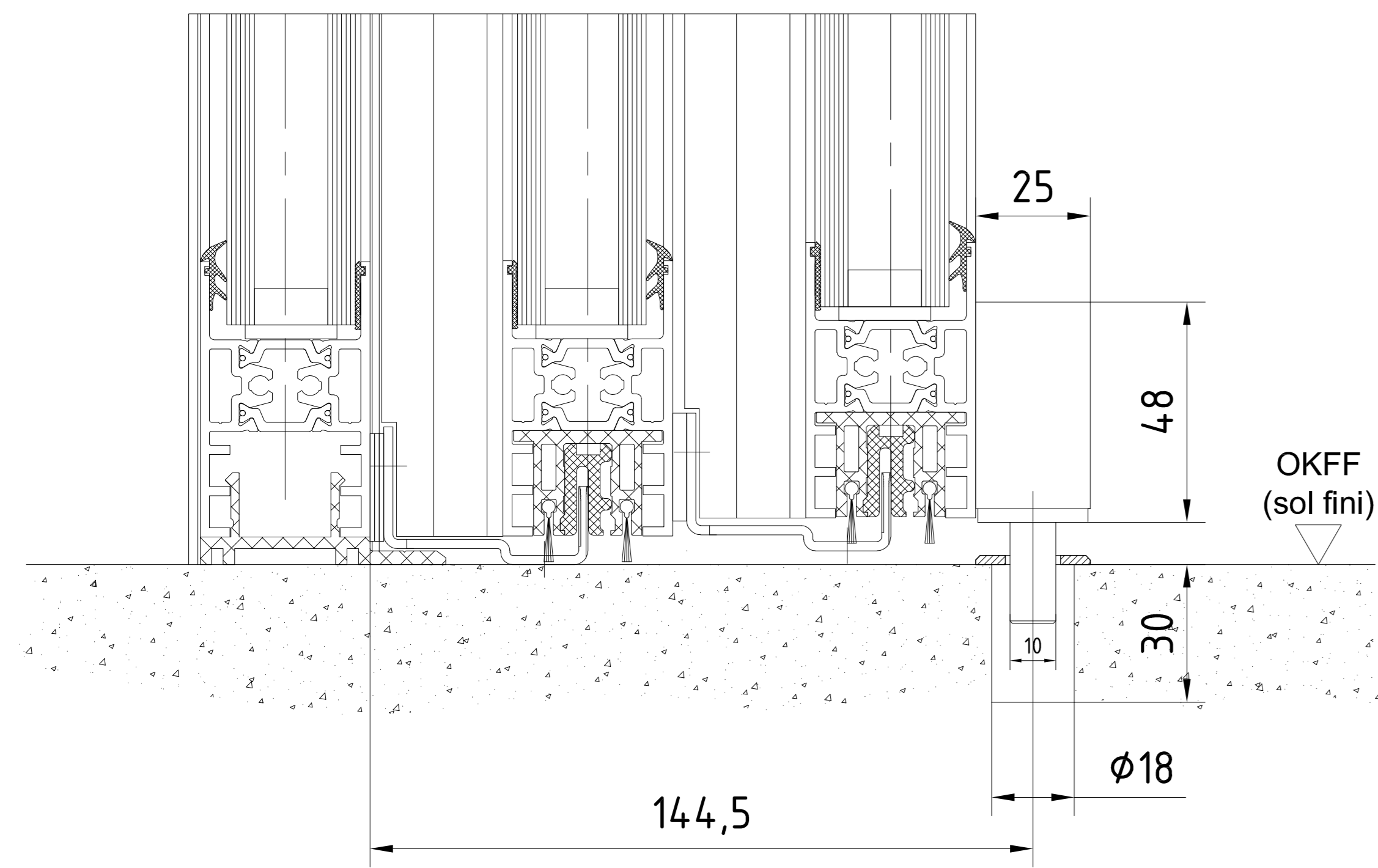

Einsetzbare Profilzylinder
Cylindre à profil européen utilisable

3		Datum/Date	12.2022	Name		Werkstoff/Material		© domtakaba GmbH+Co.KG (DE) Erreparat
2		Issue/Version						Ausgabe/Issue:
1		Gepr./Fertig						Format: A0
0		Gepr./Fertig						Ersetz/Replace:
BES PROLINE Schließblech TST FLEX Green porte-coussante TST FLEX Green Bonenroter 60° Neigung - mit Selbstschl. - Oberflächengl.								257682-00-6-60 Var.: 00

Alle Rechte vorbehalten. Nachdruck, Vervielfältigung und Verbreitung, auch auszugsweise, ist ohne schriftliche Genehmigung der Domtakaba Group. Die Domtakaba Group ist ein Unternehmen der Domtakaba Group. Die Domtakaba Group ist ein Unternehmen der Domtakaba Group.

Weitergabe sowie Vervielfältigung dieser Unterlage, Verwertung und Mitteilung ihres Inhalts nicht gestattet, soweit nicht ausdrücklich zugestanden. Zuwiderhandlungen verpflichten zu Schadenersatz. Alle Rechte für den Fall der Patentierung oder Gebrauchsmuster-Ermittlung vorbehalten.

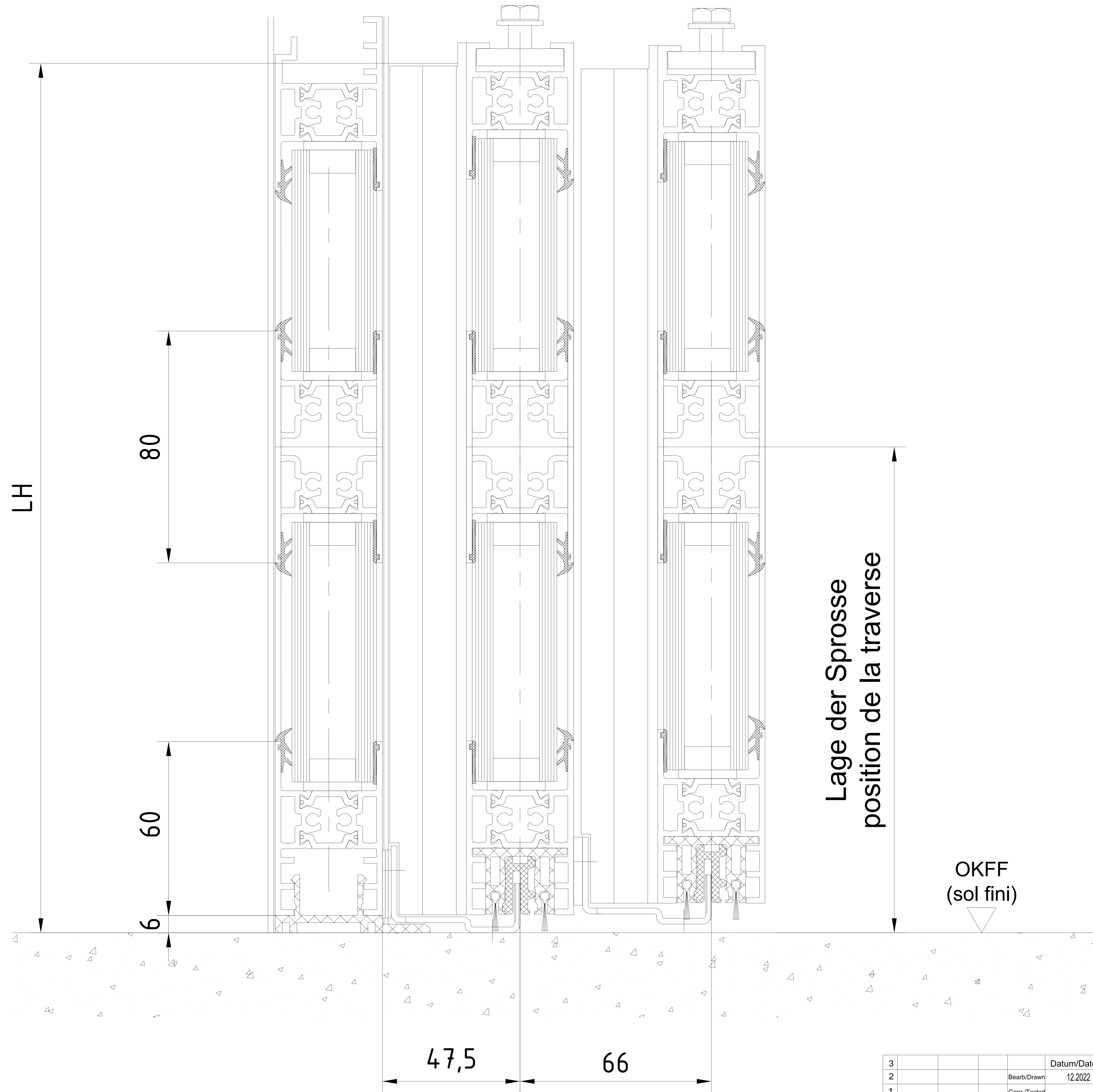

3			Datum/Date	Name	Werkstoff/Material	© dormakaba GmbH+Co.KG (DE) Ennepetal
2			Bearb./Drawn	12.2022	Wenzel	Ausgabe/Issue:
1			Gepr./Tested			Format: A2
Lfd. No.	Orange No.	Datum/Date	Name	Norm/Stand.		Ersatz/Replacem.:
	15000000xxxx					
dormakaba		Maßstab/Scale	ES PROLINE		Zeichng-Nr/Drawing-No	Var.
			Schiebetuer TST FLEX Green		Art/Typ	Zust/Cond
			porte coulissante TST Flex Green		257682-00-6-60	Blatt/Sheet
			Sprosse ISO Verglasung - mit Seitenteil - Oberflurführung			von Bl.
			traverse - verre isolant - avec partie fixe - guide de sol		Var.:	

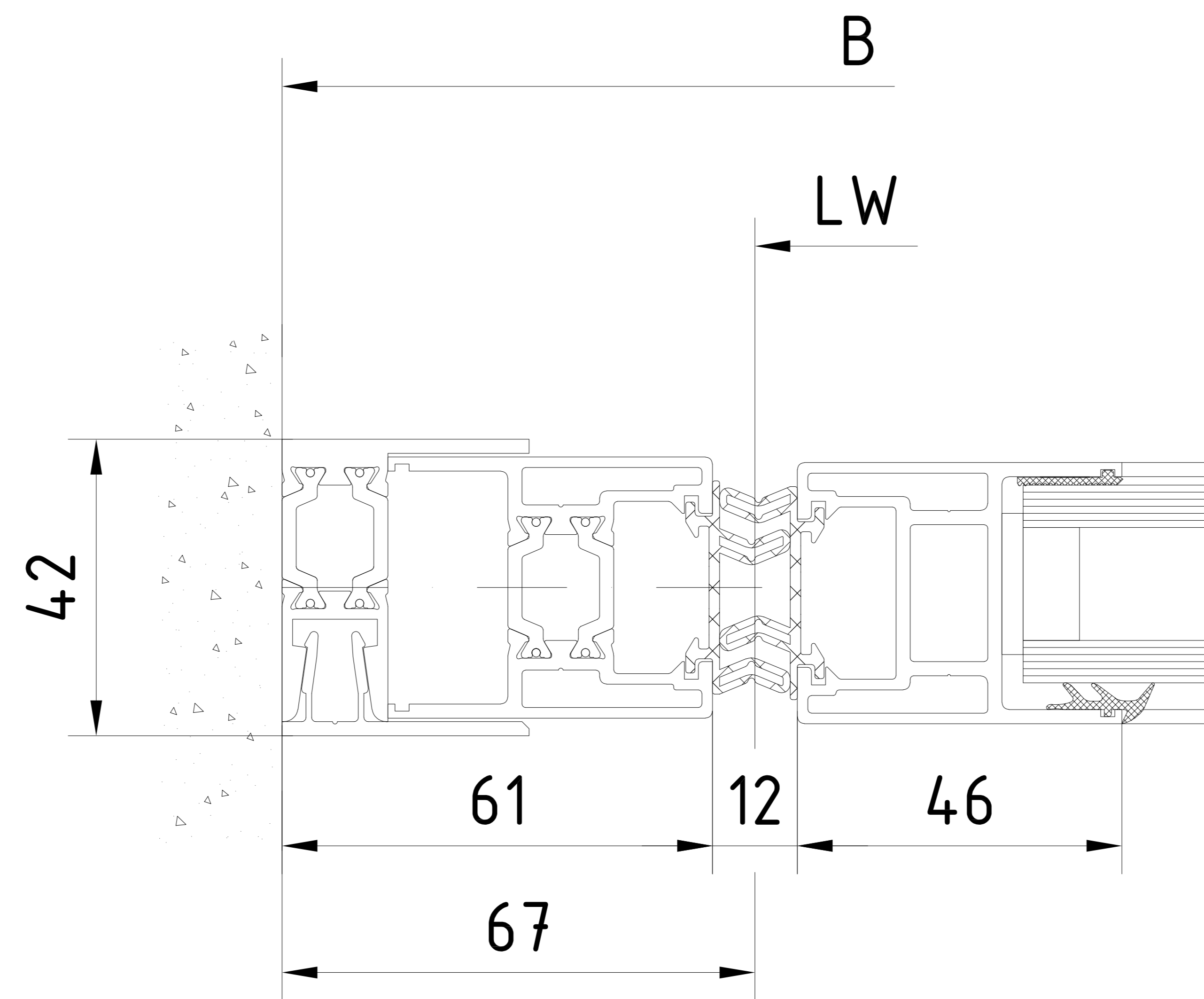

Weitergabe sowie Vervielfältigung dieser Unterlage, Verwertung und Mitteilung ihres Inhalts ist nicht gestattet, soweit nicht ausdrücklich zugestanden. Zuwiderhandlungen verpflichten zu Schadenersatz. Alle Rechte für den Fall der Patentierung oder Gebrauchsmuster-Eintragung vorbehalten.

3				Datum/Date	Name	Werkstoff/Material	© dormakaba GmbH+Co.KG (DE) Ennepetal			
2			Bearb./Drawn	12.2022	Wenzel		Ausgabe/Issue:			
1			Gepr./Tested				Format: A2			
Lfd. No.	Orange No.	Datum/Date	Name	Norm/Stand.			Ersatz/Replacem.:			
dormakaba		Maßstab/Scale	ES PROLINE Schiebetuer TST FLEX Green porte coulissante TST Flex Green			Zeichng-Nr/Drawing-No	Var.	Art/Typ	Zust/Cond	Blatt/Sheet
		1:1	Anfahrpfosten ISO Verglasung - ohne Seitenteil - Oberflurführung poteau de réception - verre isolant - sans partie fixe - guide de sol			257682-00-6-60				von Bl.
			Var.:							

Türflügel TST Flex Green "Hakenriegelschloss" Vantail TST Flex Green " serrure à crochet"

Artikelnummer 04010340
Numéro d'article 04010340

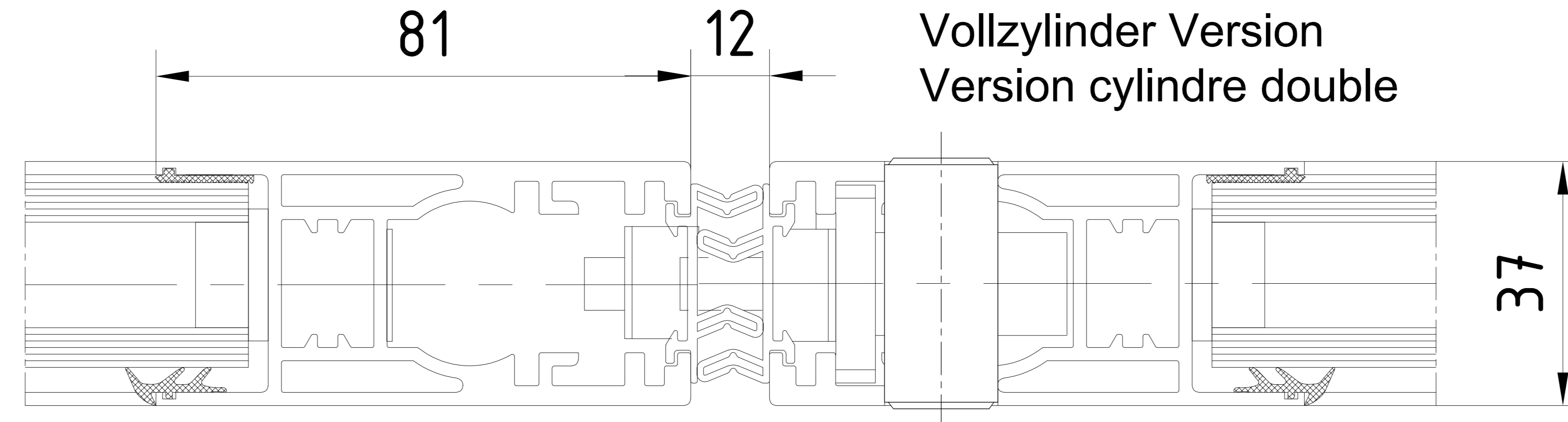

Halbzylinder Version
Version demi cylindre

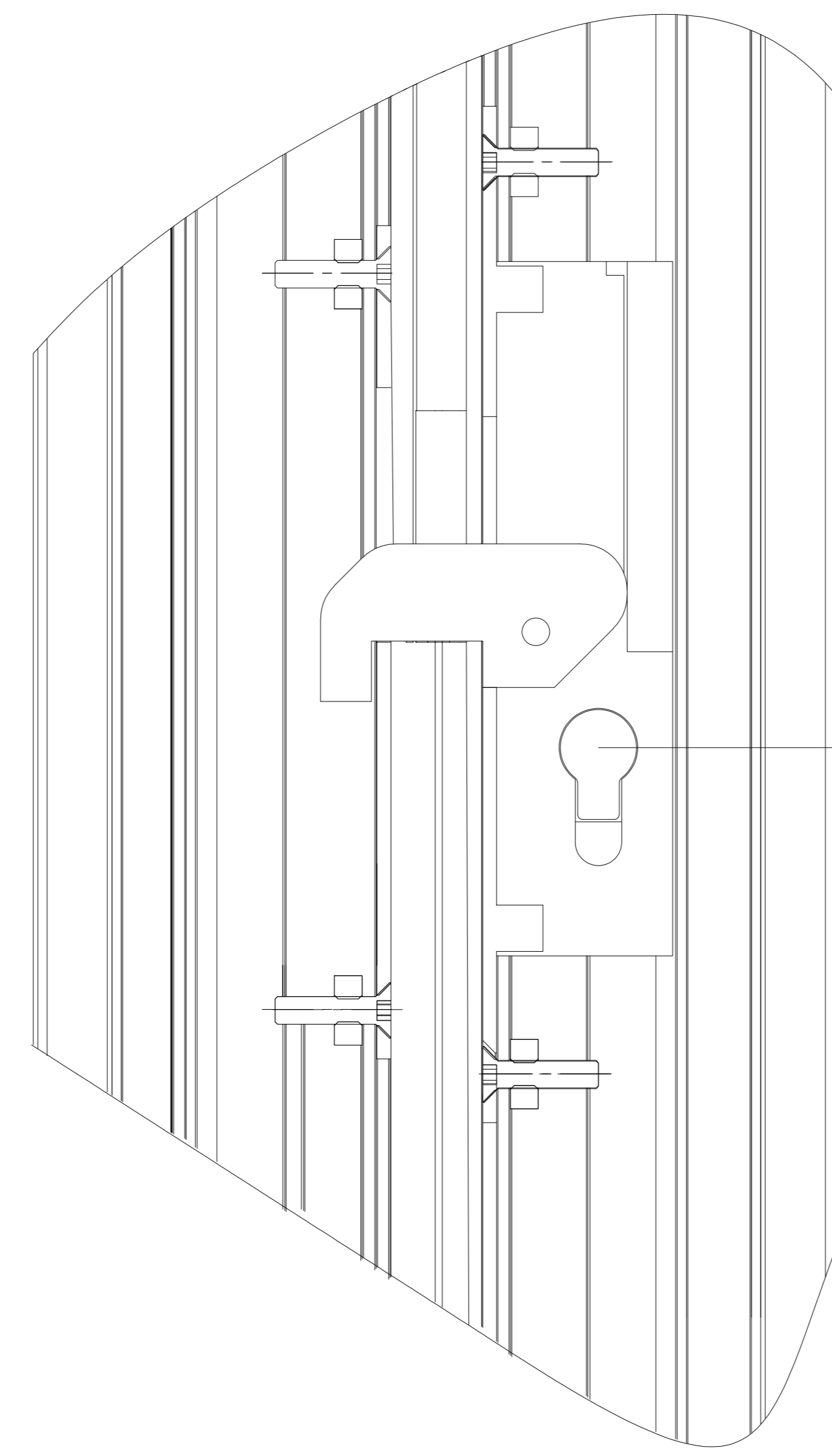
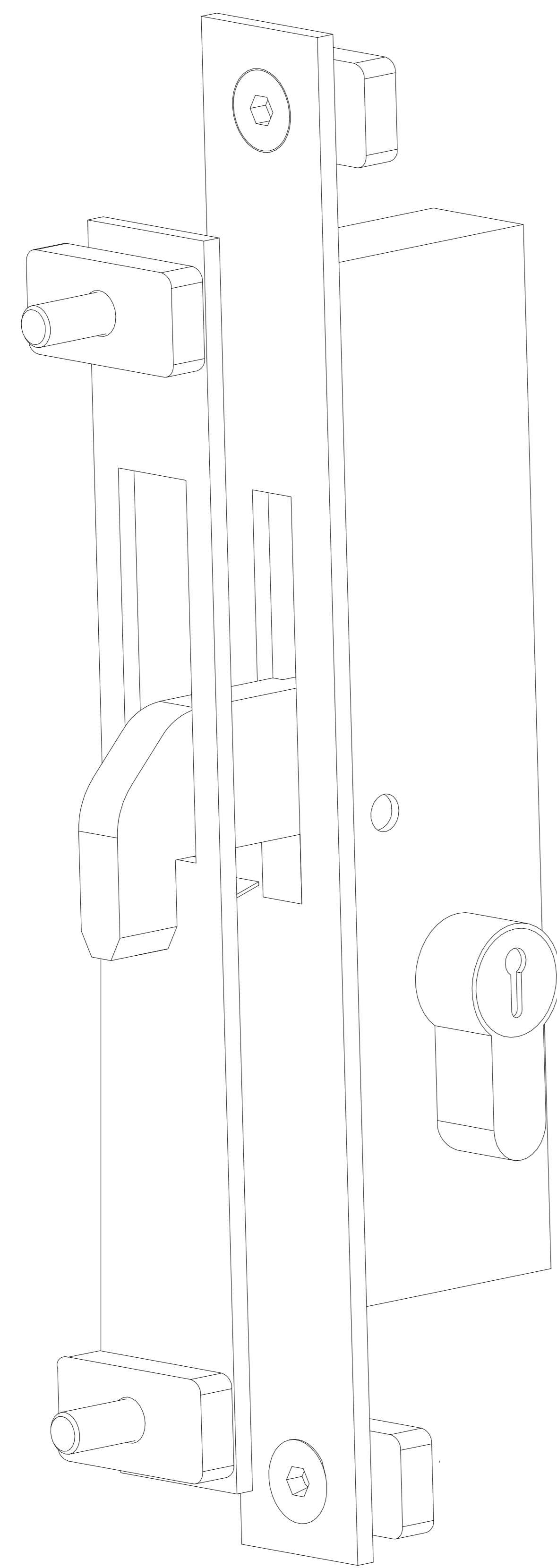
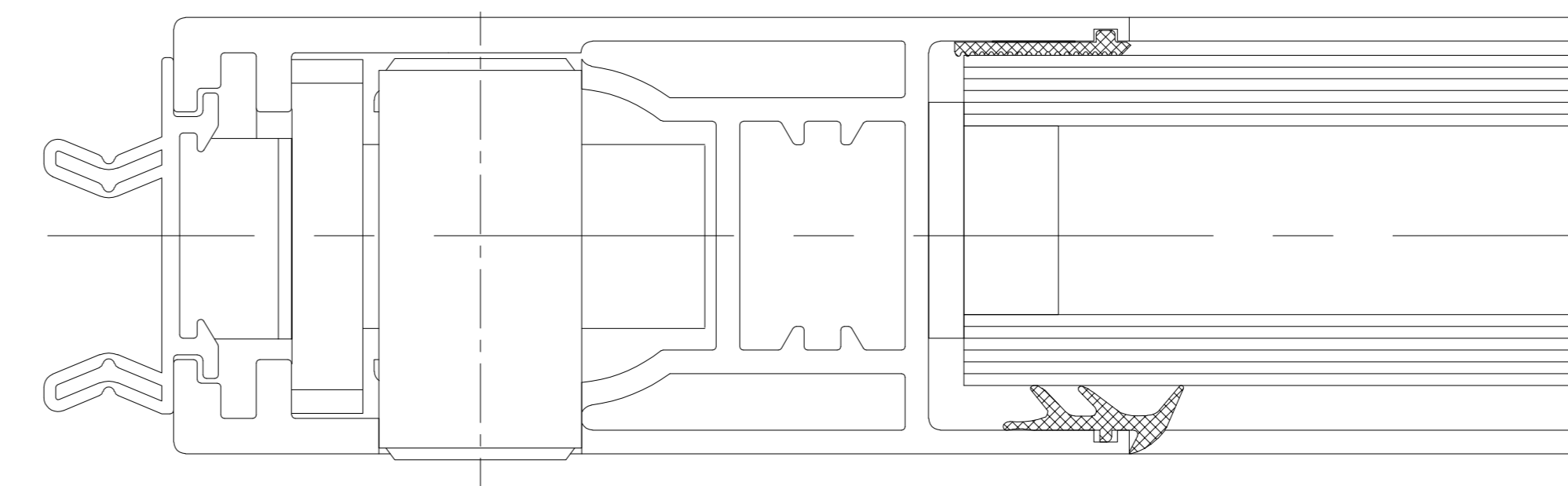

1050

OKFF
(sol fini)

Vollzylinder Version Profilzylinder PZ 18/18 Kurzzyylinder version cylindre double européen, par ex. 18/18		Halbzylinder Version Profilzylinder PZ 18/14 Kurzzyylinder version cylindre la moitié européen, par ex. 18/14	
36		32	
3		Datum/Date	Name
2		Bearb./Drawn	12.2022
1		Gepr./Tested	Wenzel
Lfd. No. 15000000xxxx		Datum/Date	Name
Maßstab/Scale		Norm/Stand.	
dormakaba		ES PROLINE	
1:1		Schiebetuer TST FLEX Green	
		porte coulissante TST Flex Green	
		Hakenriegelschloss ISO Verglasung - ohne Seitenteil - Oberflurführung	
		serrure à crochet - verre isolant - sans partie fixe - guide de sol	
		© dormakaba GmbH+Co.KG (DE) Ennepetal	
		Ausgabe/Issue:	
		Format: A2	
		Ersatz/Replacem.:	
		Zeichng-Nr/Drawing-No	
		257682-00-6-60	
		Var.:	
		Art/Typ	
		Zust/Cond	
		Blatt/Sheet	
		von Bl.	

Weitergabe sowie Vervielfältigung dieser Unterlage, Verwertung und Mitteilung ihres Inhaltes nicht gestattet, soweit nicht ausdrücklich zugestanden. Zuwiderhandlungen verpflichten zu Schadenersatz. Alle Rechte für den Fall der Patentierung oder Gebrauchsmuster-Ermittlung vorbehalten.